

Kvint d.o.o.

Uporabniška navodila: Trace.Sales Purchases

Uporabniška navodila:

TRACE.Sales Purchases

KVINT D.O.O.

Uporabniška navodila: Trace.Sales Purchases

© KVINT d.o.o.
Brilejeva 6
1000 Ljubljana
Slovenija
Telefon: 00386 (0)5 905 23 81 • mail:info@kvint.si

Trace.Solutions © je registrirana blagovna znamka podjetja Kvint d.o.o.

Kazalo:

1.	Povzetek	1-4
2.	Splošno	2-5
3.	Nabava.....	3-6
3.1	Naročilnica.....	3-6
3.1.1	Naročilnica – postavke.....	3-8
3.2	Prezem.....	3-8
3.2.1	Prezem – postavke.....	3-11
3.3	Prejeti račun	3-11
3.3.1	Prejeti račun – postavke	3-12
3.4	Analize	3-12
3.5	Nastavitve.....	3-12
3.5.1	Vrsta naročilnice	3-13
3.5.2	Vrsta prevzema.....	3-13
3.5.3	Vrsta prejetega računa	3-13
4.	Prodaja	4-14
4.1	Ponudba	4-14
4.1.1	Ponudba - postavke	4-15
4.2	Naročilo	4-16
4.2.1	Naročilo – postavke	4-18
4.3	Dobava.....	4-18
4.3.1	Dobava – postavke	4-21
4.4	Izdani račun	4-21
4.4.1	Izdani račun postavke	4-22
4.5	Pregledi.....	4-23
4.5.1	Pregledi izdanih računov	4-23
4.6	Analize	4-23
4.7	Nastavitve.....	4-24
4.7.1	Vrsta ponudb	4-24
4.7.2	Vrsta naročila	4-24
4.7.3	Vrsta dobave.....	4-24
4.7.4	Vrsta izdanega računa	4-24
4.7.5	Dobavni pogoji.....	4-24
4.7.6	Način dobave	4-24
4.7.7	Način plačila.....	4-24
5.	Označevanje pakiranja za partnerja	5-25
5.1	Kam in kako vnesti podatke	5-25

5.1.1	Šifrant partnerjev.....	5-25
5.1.2	Matični podatki.....	5-27
5.1.2.1	Pakiranje.....	5-27
5.1.2.2	Oznake matičnih podatkov partnerjev	5-28
5.1.2.3	Logistična kosovnica.....	5-28
5.1.2.4	Označevanje pakiranj za partnerje	5-29
5.2	Izpis etike za kupce.....	5-31
5.3	Generiranje etiket za eno postavko najave za izdajo.....	5-33
5.4	Generiranje etiket za več postavk najave za izdajo	5-35
6.	Nastavitve.....	6-36
6.1	Valuta	6-36
6.2	Davek.....	6-36
6.3	Pošta	6-36
6.4	Država.....	6-37
6.5	Partner.....	6-37
6.5.1	Matični podatki partnerja.....	6-38
6.5.2	Uporabniki partnerja	6-38
6.5.3	Oznaka mat. podatkov partnerja.....	6-38
6.5.4	Označevanje mat. podatkov za partnerje	6-38
6.6	Projekt.....	6-38

POGLAVJE

11

1. Povzetek

V tem poglavju pišemo o modulu Prodaja Nabava:

- Prodajni dokumenti
- Nabavni dokumenti
- Izpisovanje nalepk za označevanje za kupce
- Šifranti za delovanje tega modula

Uporabniški vmesniki, ki so prikazani v navodilih so lahko drugačne oblike, vsebine in barve, ko ga uporablja uporabnik, saj je to predmet nastavitvev. Uporabniki si lahko sami nastavijo vmesnik po svojih željah in v okviru možnosti, ki jih omogoča Trace.Solutions.

2. Splošno

Modul je namenjen izdelavi, izpisu in analizi nabavnih in prodajnih dokumentov, prenos le teh v najave za prejem oz. izdajo ter prenos prejetih in izdanih faktur v glavno knjigo. Omogoča pregled plačanih prejetih in izdanih faktur.

3. Nabava

3.1 Naročilnica

Naredimo naročilnico s katero naročamo artikle ali storitve pri dobavitelju.

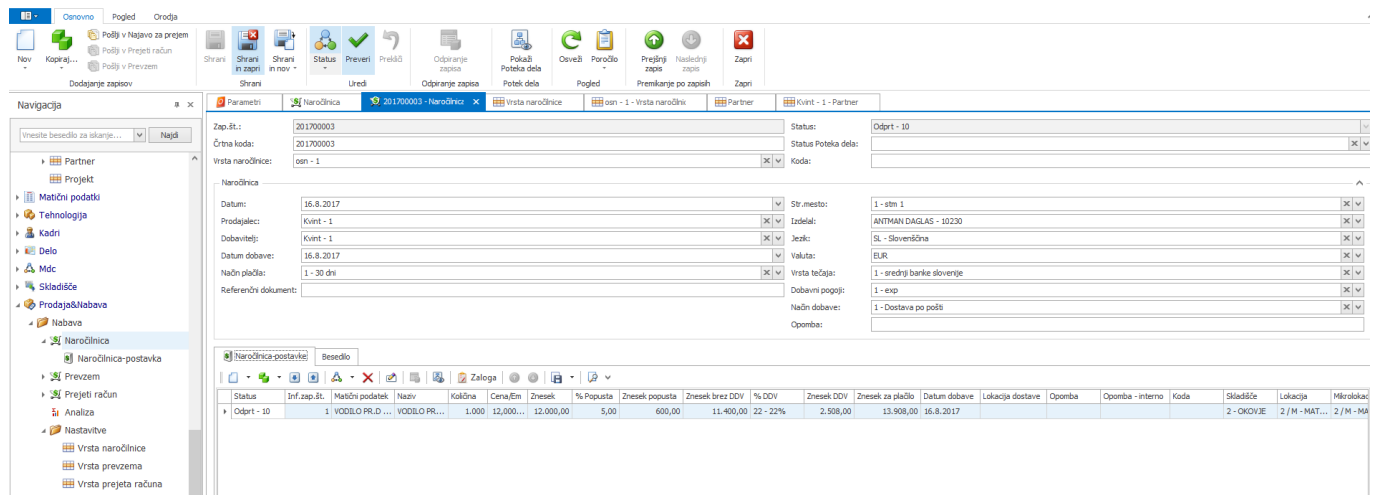

Izdelava naslednjih dokumentov v verigi dokumentov.

Sprememba statusa se izvaja preko ikone Status.

1. Nepotrjeno naročilnico lahko pošljemo v najavo za prejem (Dodajanje zapisov – Pošlji v najavo za prejem). Ko bomo to najavo za prejem obdelali z mobilnimi terminali, se bo naredil dokument prevzem.
2. Če naročilnici spremenimo status v »Potrjeno« jo lahko pošljemo v Prejete račune ali pa v prevzem.

Ko naslednji dokument shranimo, dobi naročilni status »Zaprto«.

Vneseno naročilnico lahko izpišemo preko guma poročila:

Moje podjetje d.o.o.
 Begunje 12, Begunje
 SI-1382 BEGUNJE, Slovenija
 Tel: , Fax: , E-mail: , WWW:
 Matična št. 234234234 Davčna št., SI123646464

(1)

Kvint
Mencingerjeva 29
1000 Ljubljana
SI - Slovenija

Naročilnica 201700003

Kraj Begunje
 Datum 16. 08. 2017
 Način plačila 30 dni
 Datum dobave 16. 08. 2017
 Način dobave Dostava po pošti
 Dobavni pogoji exp
 Referenčni dokument
 Davčna št.

Tetsk 1 tekst 1 tekst 1 tekst 1 Tetsk 1 tekst 1 tekst 1 tekst 1 Tetsk 1 tekst 1 tekst 1 tekst 1 Tetsk 1 tekst 1 tekst 1 tekst 1 Tetsk 1 tekst 1 tekst 1 tekst 1

#	Šifra	Naziv	Količina	Em	Cena/Em	Popusta	%	% DDV	Znesek brez DDV	
1	4836	VODILO PR.D BLUM 131291 FJ58/118	1.000	KOS	12	5		22,00	11.400,00	
									Skupaj Znesek	12.000,00
									Skupaj Znesek popusta	600,00
									Skupaj Znesek brez DDV	11.400,00
									Skupaj Znesek DDV	2.508,00
									Za plačilo EUR	13.908,00

Izdelal
 ANTMAN DAGLAS

Odgovorna oseba

Tekst 3 tekst 3 Tekst 3 tekst 3 Tekst 3 tekst 3 Tekst 3 tekst 3 Tekst 3 tekst 3 Tekst 3 tekst 3 Tekst 3 tekst 3

3.1.1 Naročilnica – postavke

Tabelarni pregled postav.

Gumb zaloga: prikaže zalogo za ident na postavki dokumenta.

3.2 Prezem

Naredimo prevzem artiklov od dobavitelja oz. dokument naredimo iz naročilnice.

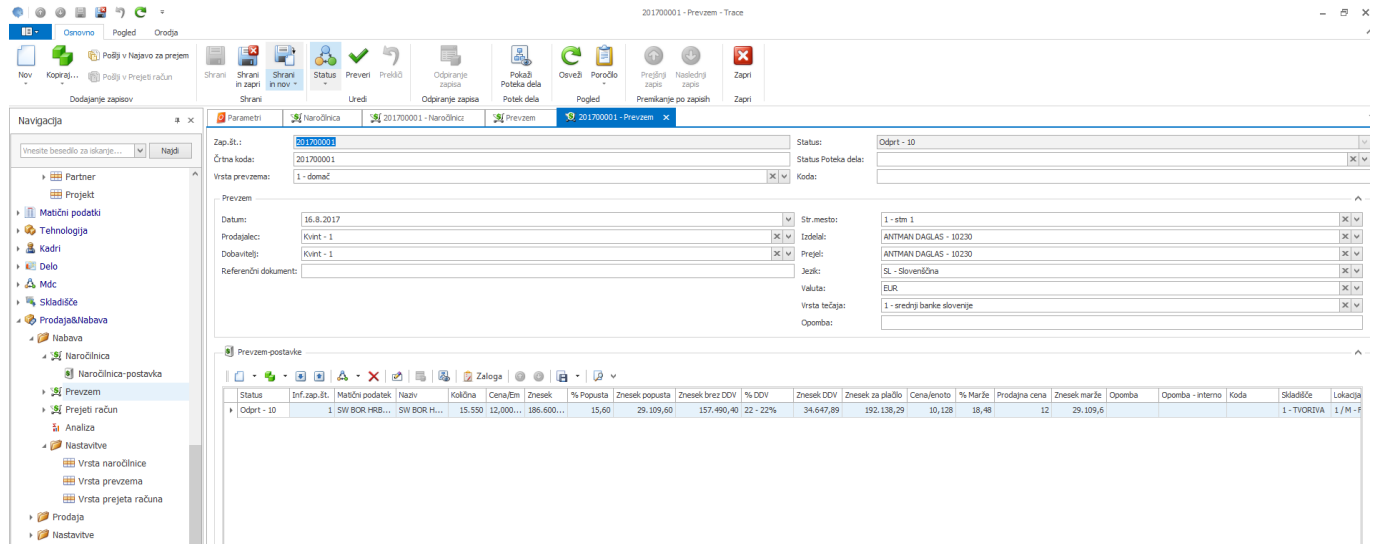

Status	Inf.zap.st.	Matični podatek	Ime	Količina	Cena/Em	Znesek	% Popusta	Znesek popusta	Znesek brez DDV	% DDV	Znesek DDV	Znesek za plačilo	Cena/enota	% Marže	Prodajna cena	Znesek marže	Opomba	Opomba - interno	Koda	Skladšče	Lokacija
» Odprt - 10	1	SW BOK HRB...	SW BOK H...	15.550	12.000...	186.600...	15,90	29.109,60	157.490,40	22 - 22%	34.647,89	192.138,29	10,128	18,48	12	29.109,6				1 - TVORIVA	1 / M - F

Izdelava naslednjih dokumentov v verigi dokumentov.

Sprememba statusa se izvaja preko ikone Status.

1. Nepotrjeni Prezem lahko pošljemo v najavo za prejem (Dodajanje zapisov – Pošlji v najavo za prejem). Ko bomo to najavo za prejem obdelali z mobilnimi terminali, se bo naredil dokument prevzem.
2. Če Prezemu spremenimo status v »Potrjeno« jo lahko pošljemo v Prejete račune.

Ko naslednji dokument shranimo, dobi naročilni status »Zaprt«.

Vneseni Prezem lahko izpišemo preko gumba poročila brez cen ali pa z cenami:

Moje podjetje d.o.o.

Begunje 12, Begunje
 SI-1382 BEGUNJE, Slovenija
 Tel: , Fax: , E-mail: , WWW:

Matična št. 234234234 Davčna št., SI1236464641

(1)

Kvint
Mencingerjeva 29
1000 Ljubljana
SI - Slovenija

Prevzem

201700001

Kraj	Begunje
Datum	16. 08. 2017
Str.mesto	1 - stm 1
Referenčni dokument	

#	Šifra	Naziv	Količina	Em
1	4103	SW BOR HRBET 287 X 163 X 14 H8	15.550	KOS

Izdelal
 ANTMAN DAGLAS

Prejel
 ANTMAN DAGLAS

Moje podjetje d.o.o.

Begunje 12, Begunje
 SI-1382 BEGUNJE, Slovenija
 Tel. , Fax: , E-mail: , WWW:
 Matična št. 234234234 Davčna št., SI1236464641

(1)

Kvint
Mencingerjeva 29
1000 Ljubljana
SI - Slovenija

Prezem 201700001

Kraj Begunje
 Datum 16. 08. 2017
 Str.mesto 1 - stm 1
 Referenčni dokument

#	Šifra	Naziv	Količina	Em	Cena/Em	Popusta %	% DDV	Znesek brez DDV	
1	4103	SW BOR HRBET 287 X 163 X 14 H 8	15.550	KOS	12	15,6	22,00	157.490,40	
								Skupaj Znesek	186.600,00
								Skupaj Znesek popusta	29.109,60
								Skupaj Znesek brez DDV	157.490,40
								Skupaj Znesek DDV	34.647,89
								Zaplačilo EUR	192.138,29

Izdelal
 ANTMAN DAGLAS

Prejel
 ANTMAN DAGLAS

3.2.1 Prezem – postavke

Tabelarni pregled postav.

Gumb zaloga: prikaže zalogo za ident na postavki dokumenta.

3.3 Prejeti račun

Knjižim prejete račune od dobavitelja ali pa naredimo ta dokument iz predhodnih dokumentov.

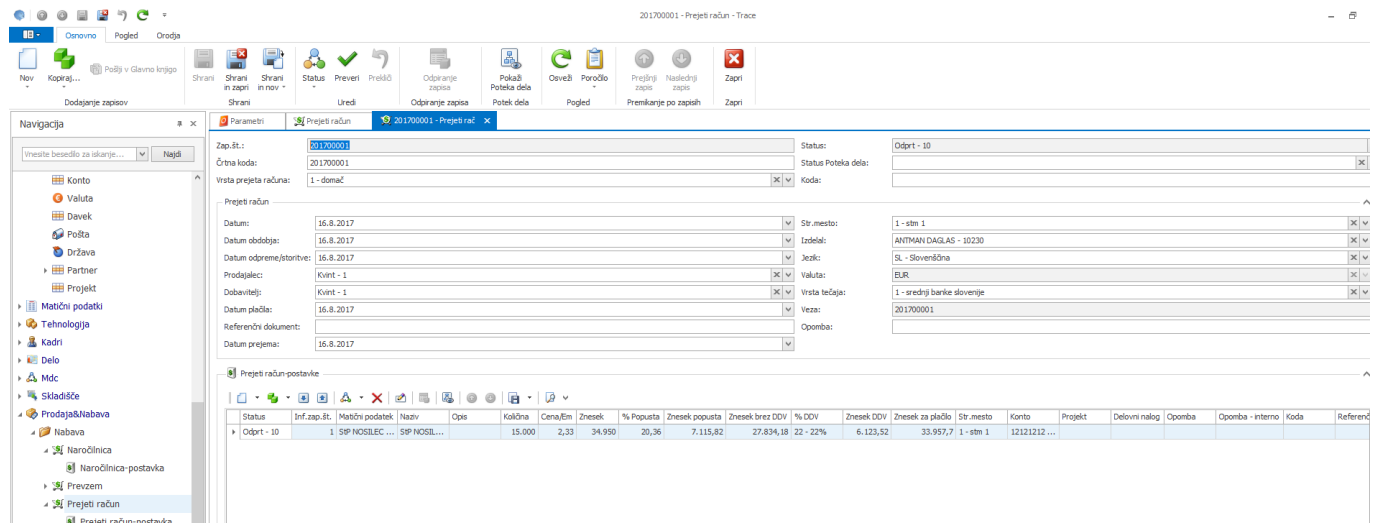

Izdelava naslednjih dokumentov v verigi dokumentov.

Sprememba statusa se izvaja preko ikone Status.

1. Če prejetem računu spremenimo status v »Potrjeno« jo lahko pošljemo v Glavno knjigo.

Ko naslednji dokument shranimo, dobi naročilni status »Zaprto«.

Vneseni Prejeti račun lahko izpišemo preko guma poročila:

Moje podjetje d.o.o.

Begunje 12, Begunje
 SI-1382 BEGUNJE, Slovenija
 Tel: , Fax: , E-mail: , WWW:
 Matična št. 234234234 Davčna št., SI1236464641

(1)

Kvint
Mencingerjeva 29
1000 Ljubljana
SI - Slovenija

Prejeti račun 201700001

Kraj Begunje
 Datum 16. 08. 2017
 Datum odpreme/storitve 16. 08. 2017
 Datum plačila 16. 08. 2017
 Datum prejema 16. 08. 2017
 Str.mesto 1 - stm 1
 Davčna št.
 Referenčni dokument

#	Šifra	Naziv	Količina	Em	Cena/Em	Popusta	% DDV	Znesek brez DDV	
1	4953	StP NOSILEC POLICE D SIVA	15.000	KOS	2,33	20,36	22,00	27.834,18	
								Skupaj Znesek	34.950,00
								Skupaj Znesek popusta	7.115,82
								Skupaj Znesek brez DDV	27.834,18
								Skupaj Znesek DDV	6.123,52
								Za plačilo EUR	33.957,70

Specifikacija obračunanega DDV	% DDV	Znesek brez DDV	Znesek DDV	Znesek za plačilo
22%	22,00	27.834,18	6.123,52	33.957,70
Skupaj		27.834,18	6.123,52	33.957,70

Izdelal
 ANTMAN DAGLAS

3.3.1 Prejeti račun – postavke

Tabelarni pregled postav.

3.4 Analize

Glej navodilo: 5_TraceAnalysis

3.5 Nastavitve

3.5.1 Vrsta naročilnice

Naredimo predloge naročil, ki jih potem uporabimo pri izdelavi naročil.

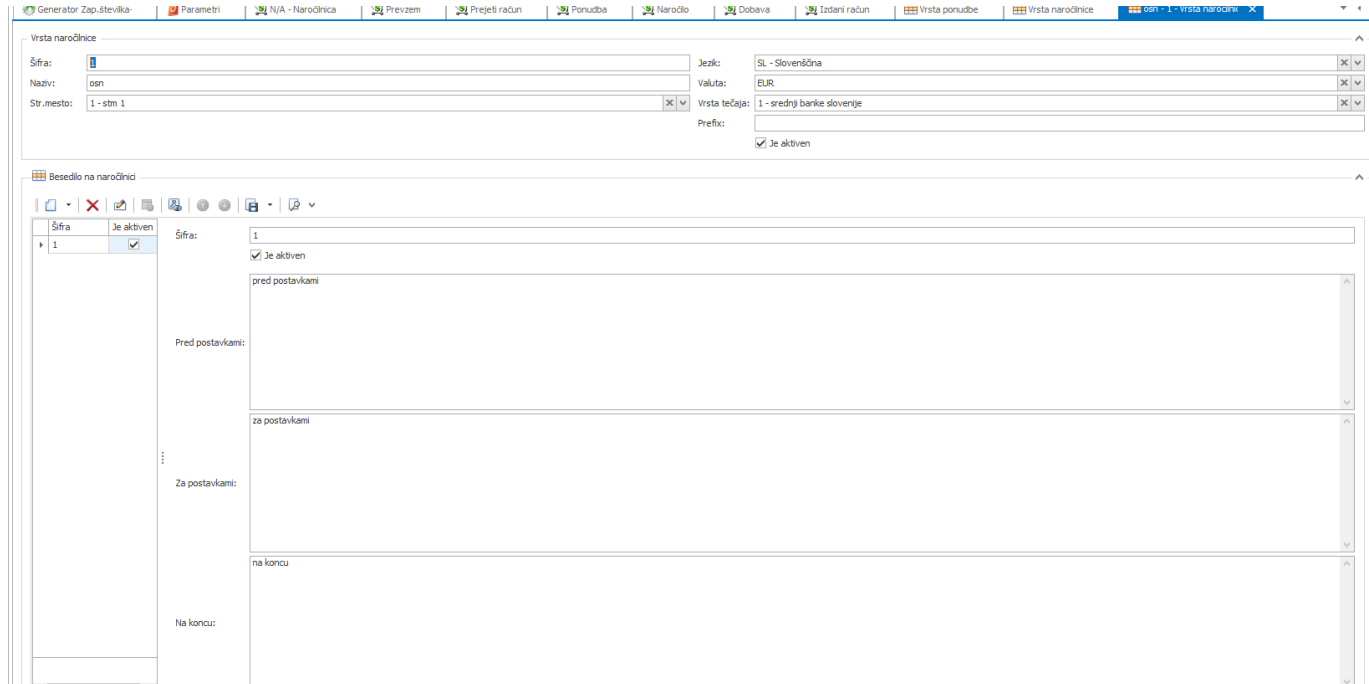

Vrsta naročilnice

Šifra: 1 Jezik: Sl - Slovenščina

Naziv: osn Valuta: EUR

Str.mesto: 1 - stb 1 Vrsta tečajaj: 1 - srednji banke slovenje

Prefix:

Je aktiven

Besedilo na naročilnici

Šifra	Je aktiven
1	<input checked="" type="checkbox"/>

Šifra: 1

Je aktiven

Pred postavkami:

za postavkami

Na koncu:

3.5.2 Vrsta prevzema

Naredimo predloge prevzema, ki jih potem uporabimo pri izdelavi prevzema. S predlogo določimo tudi vrsto skladiščnega dokumenta, ter vrsto prevzema: prevzem ali reklamacija.

3.5.3 Vrsta prejetega računa

Naredimo predloge prejetega računa, ki jih potem uporabimo pri izdelavi prejetega računa. S predlogo določimo tudi način kontiranja, vrsto računa in smer: domač ali tuj ter vrsto temeljice.

4. Prodaja

4.1 Ponudba

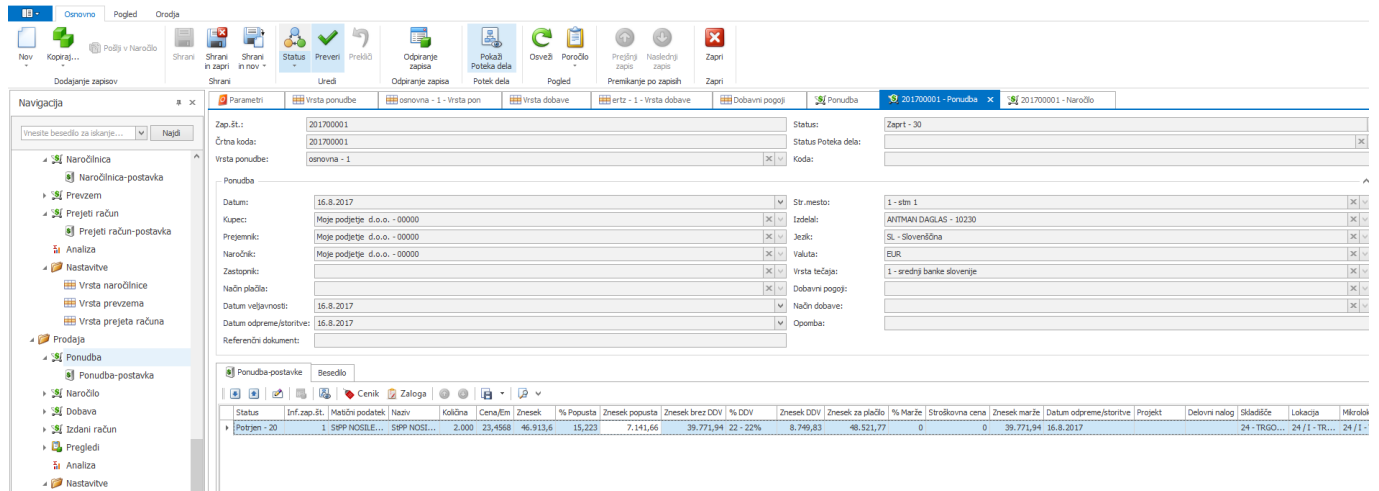

Izdelava naslednjih dokumentov v verigi dokumentov.

Sprememba statusa se izvaja preko ikone Status.

1. Če ponudbi spremenimo status v »Potrjeno« jo lahko pošljemo v Naročilo.

Ko naslednji dokument shranimo, dobi naročilni status »Zaprta«.

Vneseno Ponudbo lahko izpišemo preko guma poročila:

Moje podjetje d.o.o.

Begunje 12, Begunje
 SI-1382 BEGUNJE, Slovenija
 Tel: , Fax: , E-mail: , WWW:
 Matična št. 234234234 Davčna št., SI1236464641

(00000)

Ponudba 201700001

Jera-mix, d.o.o.

Kraj Begunje
 Datum 16. 08. 2017
 Način plačila
 Datum veljavnosti 16. 08. 2017
 Datum odpreme/storitve 16. 08. 2017
 Način dobave
 Dobavni pogoji
 Referenčni dokument
 Davčna št.
 PaymentReference

Tetsk 1 tekst 1 tekst 1 tekst 1 Tetsk 1 tekst 1 tekst 1 tekst 1 Tetsk 1 tekst 1 tekst 1 tekst 1 Tetsk 1 tekst 1 tekst 1 tekst 1 Tetsk 1 tekst 1 tekst 1 tekst 1

#	Šifra	Naziv	Količina	Em	Cena/Em	Popusta %	% DDV	Znesek brez DDV
1	4936	StPP NOSILEC POLICE L 352X165X16 Opis artikla opis artikla.....	2.000	KOS	23,4568	15,22	22,00	39.771,94

Skupaj Znesek								46.913,60
Skupaj Znesek popusta								7.141,66
Skupaj Znesek brez DDV								39.771,94
Skupaj Znesek DDV								8.749,83
Za plačilo EUR								48.521,77

Specifikacija obračunane DDV	% DDV	Znesek brez DDV	Znesek DDV	Znesek za plačilo
22%	22,00	39.771,94	8.749,83	48.521,77
Skupaj		39.771,94	8.749,83	48.521,77

Prosimo, da znesek poravnate na transakcijski račun

Izdelal
 ANTMAN DAGLAS

Odgovorna oseba

Tekst 3 tekst 3 Tekst 3 tekst 3 Tekst 3 tekst 3 Tekst 3 tekst 3 Tekst 3 tekst 3 Tekst 3 tekst 3 Tekst 3 tekst 3 Tekst 3 tekst 3

4.1.1 Ponudba - postavke

Tabelarni pregled postav.

Gumb zaloga: prikaže zalogo za ident na postavki dokumenta.

Gumb Cenik: prikaže cenik za ident na postavki dokumenta

4.2 Naročilo

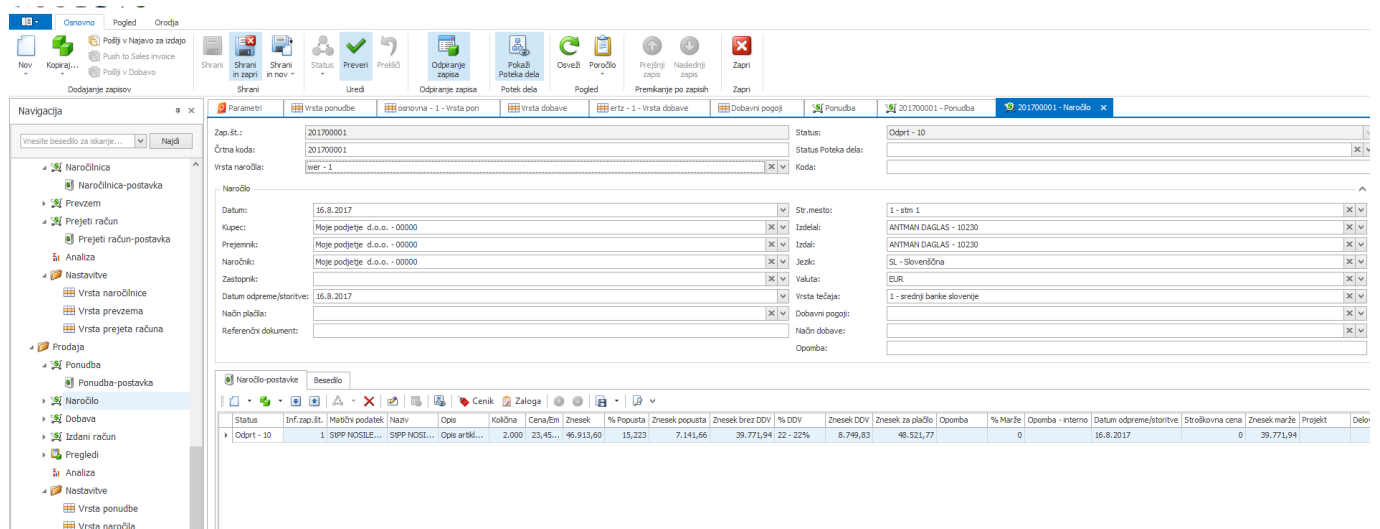

- Zap. št.: 201700001
- Črna koda: 201700001
- Vrsta naročila: Ister - I
- Status: Odprt - 10
- Status Poteka dela:
- Kode:

The 'Naročilo' section includes the following details:

- Datum: 16.8.2017
- Kupec: Moje podjetje d.o.o. - 00000
- Prejemnik: Moje podjetje d.o.o. - 00000
- Naročnik: Moje podjetje d.o.o. - 00000
- Zastopnik:
- Datum odpreme/istoritve: 16.8.2017
- Način plačila:
- Referenčni dokument:

The 'Naročila-postavke' (Order Items) table is shown below:

Status	Inf.zap.st.	Masčni podatek	Naav	Ops	Kolobna	Cena/Eur	Znesek	% Prousta	Znesek popusta	Znesek brez DDV	% DDV	Znesek DDV	Znesek za plačilo	Opomba	% Marže	Opomba - interno	Datum odpreme/istoritve	Stroškovna cena	Znesek marže	Projekt	Debi
Odprt - 10	1	SPPP NOGLE...	SPPP NOGLE...	Ops artikl...	2,000	23,45...	46.913,60	15,223	7.141,66	39.771,94	22 - 22%	8.749,83	48.521,77		0		16.8.2017	0	39.771,94		

Izdelava naslednjih dokumentov v verigi dokumentov.

Sprememba statusa se izvaja preko ikone Status.

1. Nepotrjeno naročilo lahko pošljemo v najavo za izdajo (Dodajanje zapisov – Pošlji v najavo za izdajo). Ko bomo to najavo za prejem obdelali z mobilnimi terminali, se bo naredil dokument prevzem.
2. Če naročilu spremenimo status v »Potrjeno« jo lahko pošljemo v Izdani račune ali pa v Dobavo. Ko naslednji dokument shranimo, dobi naročilni status »Zaprto«.

Vneseno naročilo lahko izpišemo preko gumba poročila:

Moje podjetje d.o.o.

Begunje 12, Begunje
 SI-1382 BEGUNJE, Slovenija
 Tel: , Fax: , E-mail: , WWW:
 Matična št. 234234234 Davčna št., SI1236464641

(00000)

Potrditev naročila 201700001

Jera-mix, d.o.o.

Kraj Begunje
 Datum 16. 08. 2017
 Način plačila
 Datum odpreme/storitve 16. 08. 2017
 Način dobave
 Dobavni pogoji
 Referenčni dokument
 Davčna št.

Tetsk 1 tekst 1 tekst 1 tekst 1 tekst 1 tekst 1 tekst 1 tekst 1 Tetsk 1 tekst 1 tekst 1 tekst 1 Tetsk 1 tekst 1 tekst 1 tekst 1 Tetsk 1 tekst 1 tekst 1 tekst 1

#	Šifra	Naziv	Količina	Em	Cena/Em	Popusta %	% DDV	Znesek brez DDV
1	4936	StPP NOSILEC POLICE L 352X165X16 Opis artikla opis artikla.....	2.000	KOS	23,4568	15,22	22,00	39.771,94
Skupaj Znesek								46.913,60
Skupaj Znesek popusta								7.141,66
Skupaj Znesek brez DDV								39.771,94
Skupaj Znesek DDV								8.749,83
Za plačilo EUR								48.521,77

Izdelal
 ANTMAN DAGLAS

Odgovorna oseba

Tekst 3 tekst 3 tekst 3 tekst 3 tekst 3 tekst 3 tekst 3 tekst 3 tekst 3 tekst 3 tekst 3 tekst 3 tekst 3 tekst 3 tekst 3 tekst 3

4.2.1 Naročilo – postavke

Tabelarni pregled postav.

Gumb zaloga: prikaže zalogo za ident na postavki dokumenta.

Gumb Cenik: prikaže cenik za ident na postavki dokumenta

4.3 Dobava

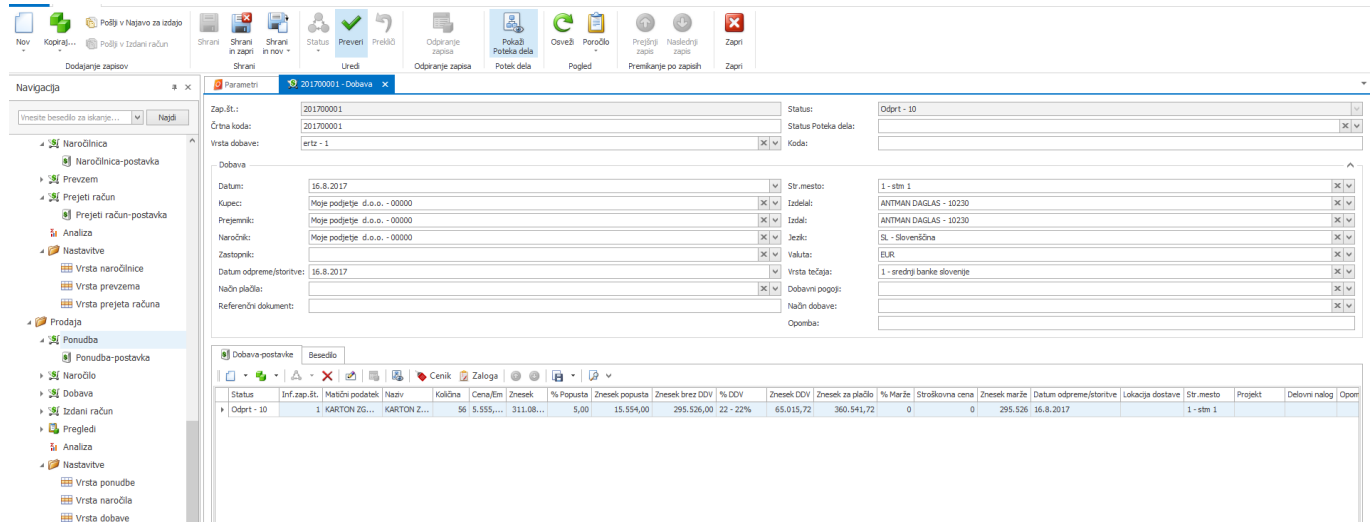

Izdelava naslednjih dokumentov v verigi dokumentov.

Sprememba statusa se izvaja preko ikone Status.

1. Nepotrjeno dobavo lahko pošljemo v najavo za izdajo (Dodajanje zapisov – Pošlji v najavo za izdajo). Ko bomo to najavo za prejem obdelali z mobilnimi terminali, se bo naredil dokument Dobava.
2. Če naročilu spremenimo status v »Potrjeno« jo lahko pošljemo v Izdani račune.

Ko naslednji dokument shranimo, dobi naročilni status »Zaprto«.

Vneseno naročilo lahko izpišemo preko gumba poročila dobavnico brez cen ali dobavnico z cenami:

Moje podjetje d.o.o.

Begunje 12, Begunje

SI-1382 BEGUNJE, Slovenija

Tel: , Fax: , E-mail: , WWW:

Matična št. 234234234 Davčna št., SI1236464641

(00000)

Dobavnica

201700001

Jera-mix, d.o.o.

Kraj Begunje
 Datum 16. 08. 2017
 Način plačila
 Datum odpreme/storitve 16. 08. 2017
 Način dobave
 Dobavni pogoji
 Referenčni dokument
 Davčna št.

#	Šifra	Naziv	Količina	Em
1	4859	KARTON ZGORNJI FJ58 1350 X 820 X 7	56	KOS

Izdelal
 ANTMAN DAGLAS

Izdal _____ Datum _____

Prejel _____ Datum _____

Moje podjetje d.o.o.

Begunje 12, Begunje
 SI-1382 BEGUNJE, Slovenija
 Tel: , Fax: , E-mail: , WWW:
 Matična št. 234234234 Davčna št., SI1236464641

(00000)

Jera-mix, d.o.o.

Dobavnica

20170001

Kraj	Begunje
Datum	16. 08. 2017
Način plačila	30 dni
Datum odpreme/storitve	16. 08. 2017
Način dobave	Dostava po pošti
Dobavni pogoji	exp
Referenčni dokument	
Davčna št.	

#	Šifra	Naziv	Količina	Em	Cena/Em	Popusta	%	% DDV	Znesek brez DDV	
1	4859	KARTON ZGORNJI FJ58 1350 X 820 X 7	56	KOS	5.555	5		22,00	295.526,00	
									Skupaj Znesek	311.080,00
									Skupaj Znesek popusta	15.554,00
									Skupaj Znesek brez DDV	295.526,00
									Skupaj Znesek DDV	65.015,72
									Za plačilo EUR	360.541,72

Izdelal
 ANTMAN DAGLAS

Izdal	_____	Datum	_____
Prejel	_____	Datum	_____

4.3.1 Dobava – postavke

Tabelarni pregled postav.

Gumb zaloga: prikaže zalogo za ident na postavki dokumenta.

Gumb Cenik: prikaže cenik za ident na postavki dokumenta

4.4 Izdani račun

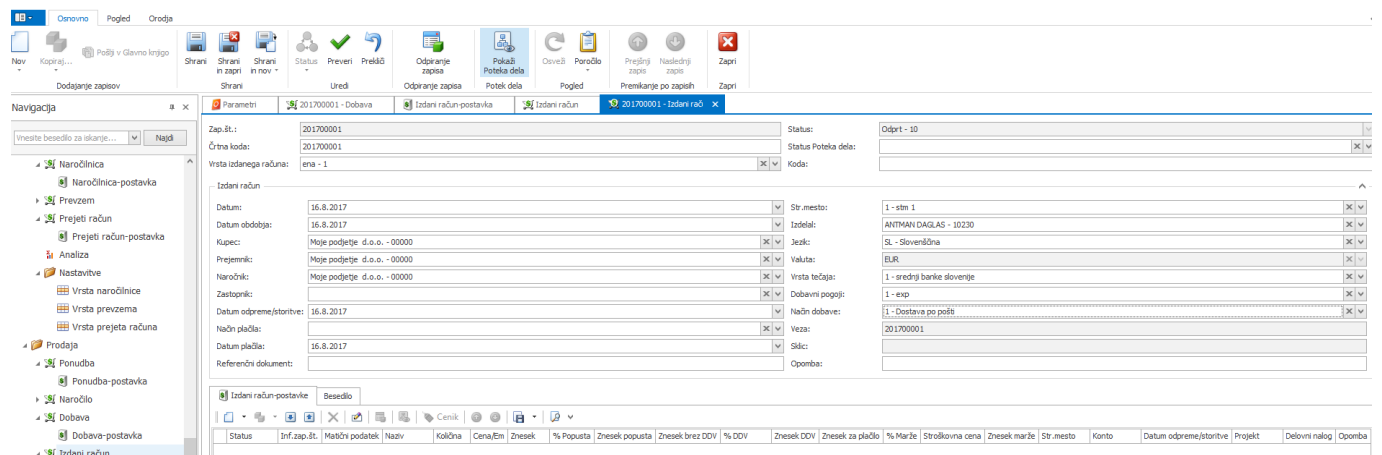

- Zap. št.: 201700001
- Št. izdane računa: 201700001
- Vrsta izdanega računa: ena - 1
- Izdani račun:
 - Datum: 16.8.2017
 - Datum obdobja: 16.8.2017
 - Kupec: Moje podjetje d.o.o. - 00000
 - Prejemnik: Moje podjetje d.o.o. - 00000
 - Naročnik: Moje podjetje d.o.o. - 00000
 - Zastopnik: (empty)
 - Datum odpreme/istoritve: 16.8.2017
 - Način plačila: (empty)
 - Datum plačila: 16.8.2017
 - Referenčni dokument: (empty)
- Str.mesto: 1 - stn 1
- Izdelek: ANTMAN DAGLAS - 10230
- Jezik: SL - Slovensčina
- Valuta: EUR
- Vrsta tečaja: 1 - srednji banke slovenje
- Dobavni pogoji: 1 - exp
- Način dobave: 1 - Dostava po pošti
- Veza: 201700001
- Sklc: (empty)
- Opomba: (empty)

At the bottom of the form, there is a table with the following columns:

Status	Inf.zap.št.	Matični podatek	Naziv	Količina	Cena/Em	Znesek	% Popusta	Znesek popusta	Znesek brez DDV	% DDV	Znesek DDV	Znesek za plačilo	% Marže	Stroškovna cena	Znesek marže	Str.mesto	Konto	Datum odpreme/istoritve	Projekt	Delovni nalog	Opomba
--------	-------------	-----------------	-------	----------	---------	--------	-----------	----------------	-----------------	-------	------------	-------------------	---------	-----------------	--------------	-----------	-------	-------------------------	---------	---------------	--------

Sprememba statusa v potrjeno omogoča da račun pošljemo v glavno knjigo.

Vneseni izdani račun lahko izpišemo preko gumba Poročila.

4.4.1 Izdani račun postavke

Tabelarični pregled postav.

Gumb Cenik: prikaže cenik za ident na postavki dokumenta

4.5 Pregledi

4.5.1 Pregledi izdanih računov

4.6 Analize

Glej navodilo: 5_TraceAnalysis

4.7 Nastavitve

4.7.1 Vrsta ponudb

Naredimo predloge ponudb, ki jih potem uporabimo pri izdelavi ponudb.

4.7.2 Vrsta naročila

Naredimo predloge naročil, ki jih potem uporabimo pri izdelavi naročil.

4.7.3 Vrsta dobave

Naredimo predloge dobave, ki jih potem uporabimo pri izdelavi dobave. Med drugim določimo skladiščni dokument, vrsto dobave: dobava ali reklamacija.

4.7.4 Vrsta izdanega računa

Naredimo predloge izdanega računa, ki jih potem uporabimo pri izdelavi izdanega računa. Med drugim določimo vrsto računa, smer: domač ali tuj, konto debet in kredit ter vrsto temeljice.

4.7.5 Dobavni pogoji

Šifrant dobavnih pogojev.

4.7.6 Način dobave

Šifrant načinov dobave.

4.7.7 Način plačila

Šifrant načinov plačil.

5. Označevanje pakiranja za partnerja

Namenjeno za izpisovanje etiket za označevanje izdelkov, ki so zapakirana v PEE in SEE oz. samo v SEE za kupce.

Ta funkcionalnost je namenjena izdelavi in izpisu etike s katerimi označujemo izdelke, PEE in tempalate, na katerih so izdelki zapakirani.

Grobi opis funkcije:

Izdelki so zapakirani v PEE, ki jih zlagamo na SEE. Funkcija omogoča izpis nalepk za PEE in izpis etiket za SEE. Izpisane etikete se zapisujejo v zgodovino, kar omogoča ponoven izpis oz. reprint etiket.

Za izdelavo specifičnega izpisa se uporabi kot predlogo poročilo Partner Label tamplate in se ga prilagodi specifičnim zahtevam.

5.1 Kam in kako vnesti podatke

Podatke, ki jih potrebujemo za izpis etiket za kupce vnašamo v naslednje tabele oz. šifrante:

5.1.1 Šifrant partnerjev

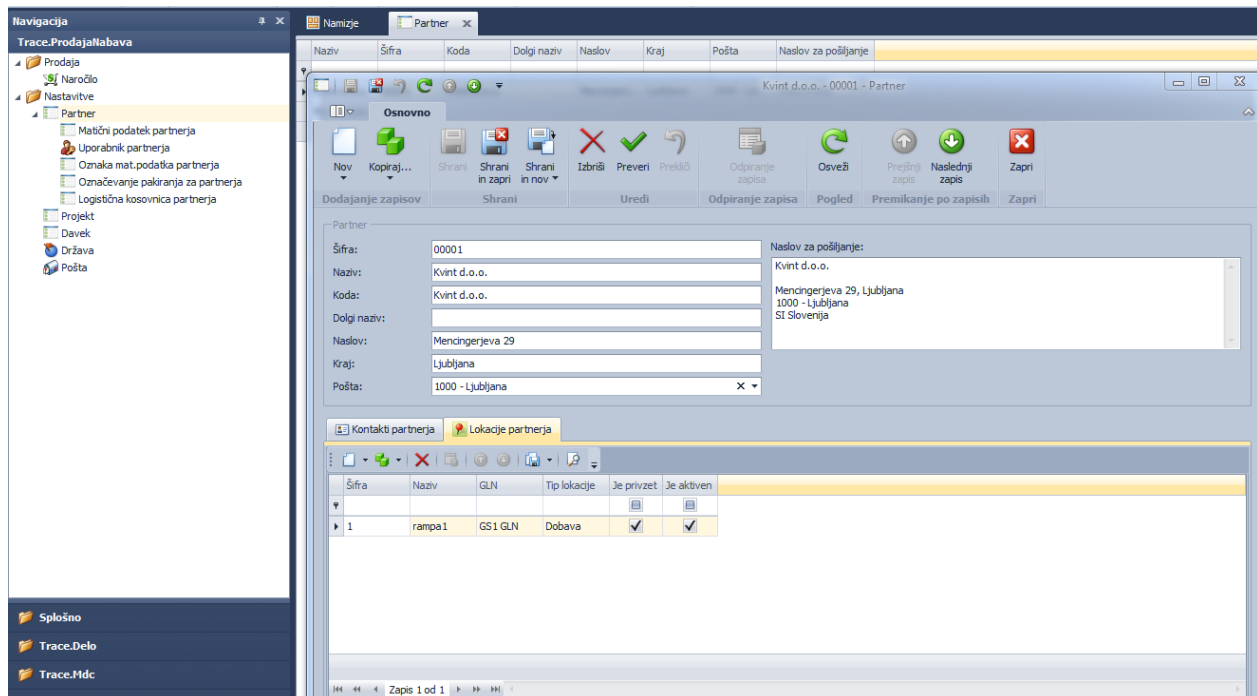

- Šifra: 00001
- Naziv: Kvint d.o.o.
- Koda: Kvint d.o.o.
- Dolgi naziv: (empty)
- Naslov: Mencingerjeva 29
- Kraj: Ljubljana
- Pošta: 1000 - Ljubljana
- Naslov za pošiljanje: Kvint d.o.o., Mencingerjeva 29, Ljubljana, 1000 - Ljubljana, SI Slovenija

Below the form, there is a table for 'Lokacije partnerja' (Partner Locations) with the following data:

Šifra	Naziv	GLN	Tip lokacije	Je privzet	Je aktiven
1	rampa1	GS1 GLN	Dobava	<input checked="" type="checkbox"/>	<input checked="" type="checkbox"/>

Izpolnimo šifrant in vnesemo tudi našo šifro ki jo imamo pri partnerju.

V zavihku Kontakti partnerja vnašamo kontakten osebo partnerja:

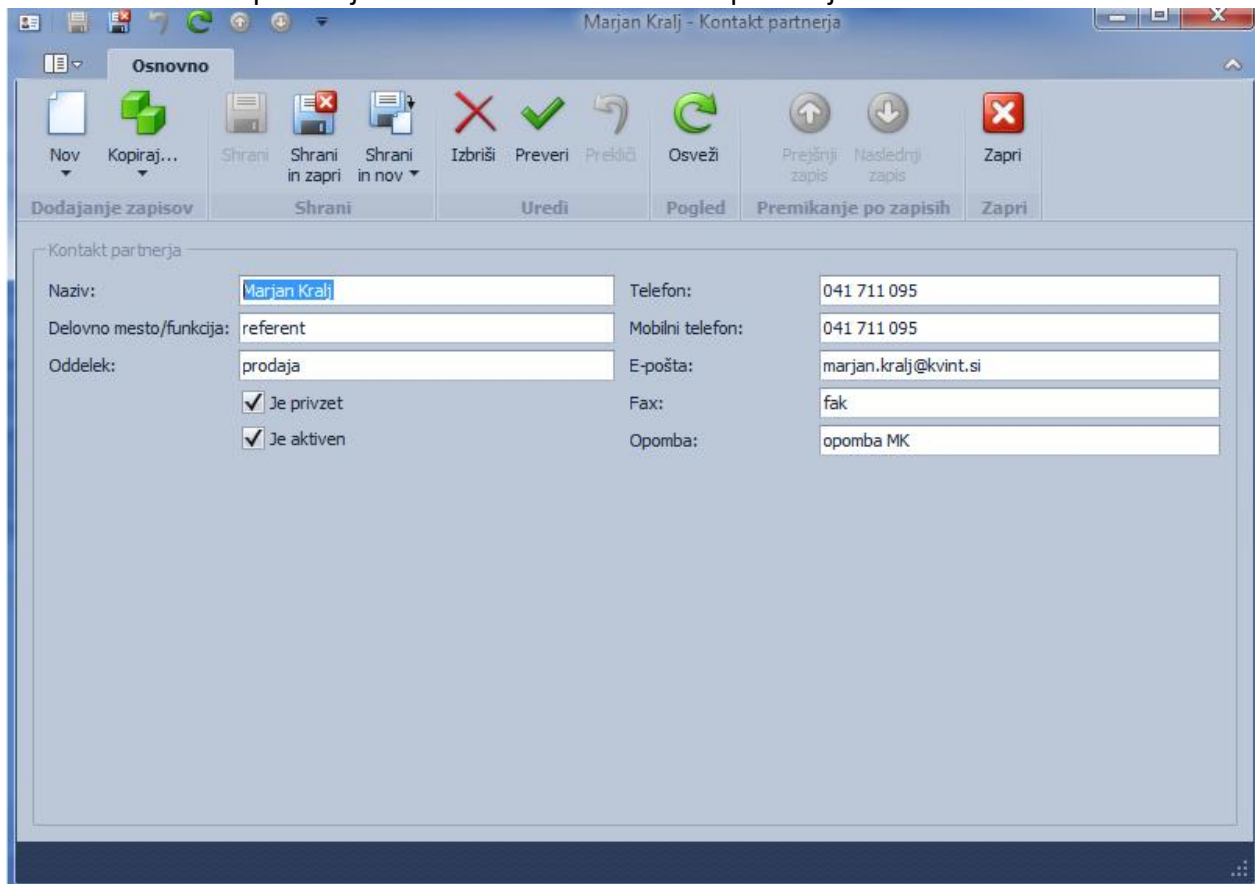

Marjan Kralj - Kontakt partnerja

Osnovno

Nov Kopiraj... Shrani Shrani in zapri Shrani in nov Izbriši Preveri Prekliči Osveži Prejšnji zapis Naslednji zapis Zapri

Dodajanje zapisov Shrani Uredi Pogled Premikanje po zapisih Zapri

Kontakt partnerja

Naziv: Marjan Kralj Telefon: 041 711 095

Delovno mesto/funkcija: referent Mobilni telefon: 041 711 095

Oddelek: prodaja E-pošta: marjan.kralj@kvint.si

Je privzet Fax: fak

Je aktiven Opomba: opomba MK

V zavihku Lokacije partnerja pa lahko določimo na katere lokacije pri partnerju lahko dostavljamo naše izdelke:

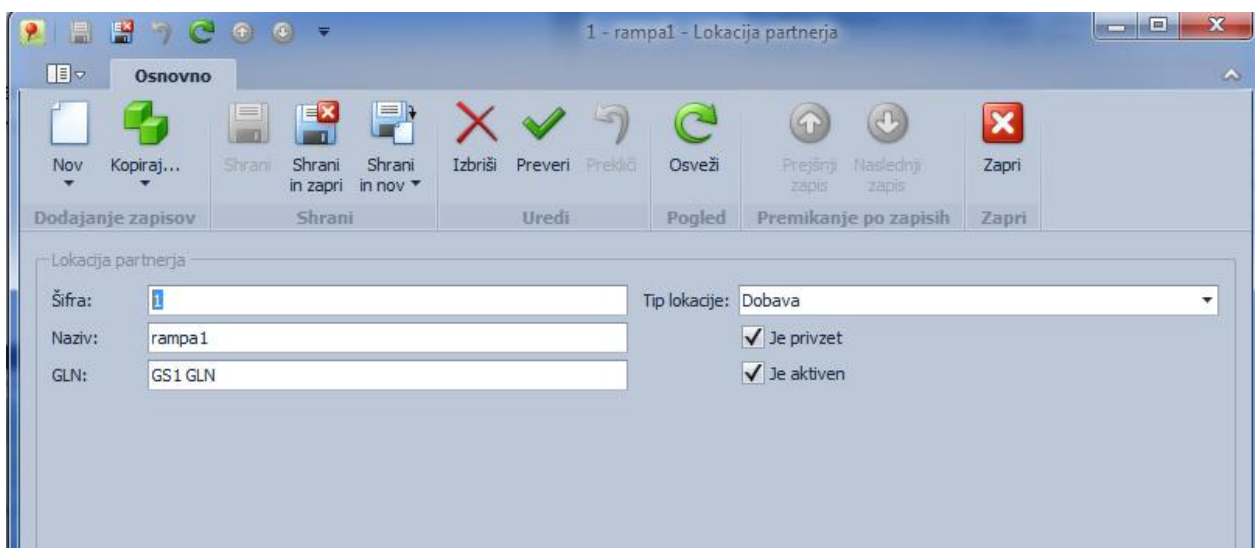

1 - rampa1 - Lokacija partnerja

Osnovno

Nov Kopiraj... Shrani Shrani in zapri Shrani in nov Izbriši Preveri Prekliči Osveži Prejšnji zapis Naslednji zapis Zapri

Dodajanje zapisov Shrani Uredi Pogled Premikanje po zapisih Zapri

Lokacija partnerja

Šifra: 1 Tip lokacije: Dobava

Naziv: rampa1 Je privzet

GLN: GS1 GLN Je aktiven

Ločimo dobavno in prejemno lokacijo, prav tako lahko vnesemo GLN – global location number po standardu GS1.

5.1.2 Matični podatki

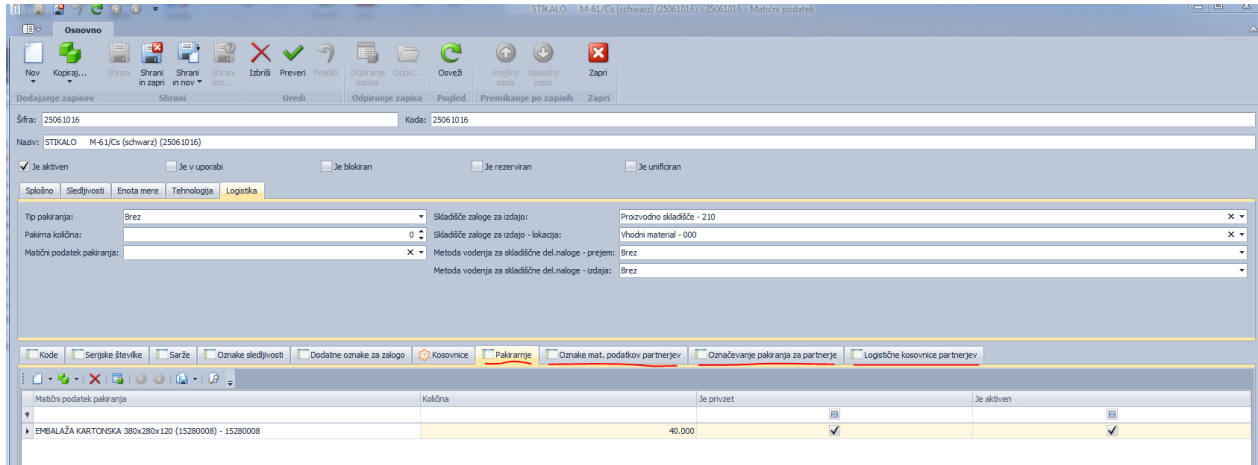

V teh zavihkih je med drugim potrebno določiti ali je podatek privzet in ali je aktiven. Privzet pomeni, da se v primeru, da ni vezan na partnerja vedno vzame ta podatek, Aktiven pa da ali je podatek aktiven ali ne. Če ni aktiven, ga ne upoštevamo.

5.1.2.1 Pakiranje

V zavihku pakiranje določamo v katere vse PEE oz. SEE lahko zapakiramo izdelek in določimo količino pakiranja.

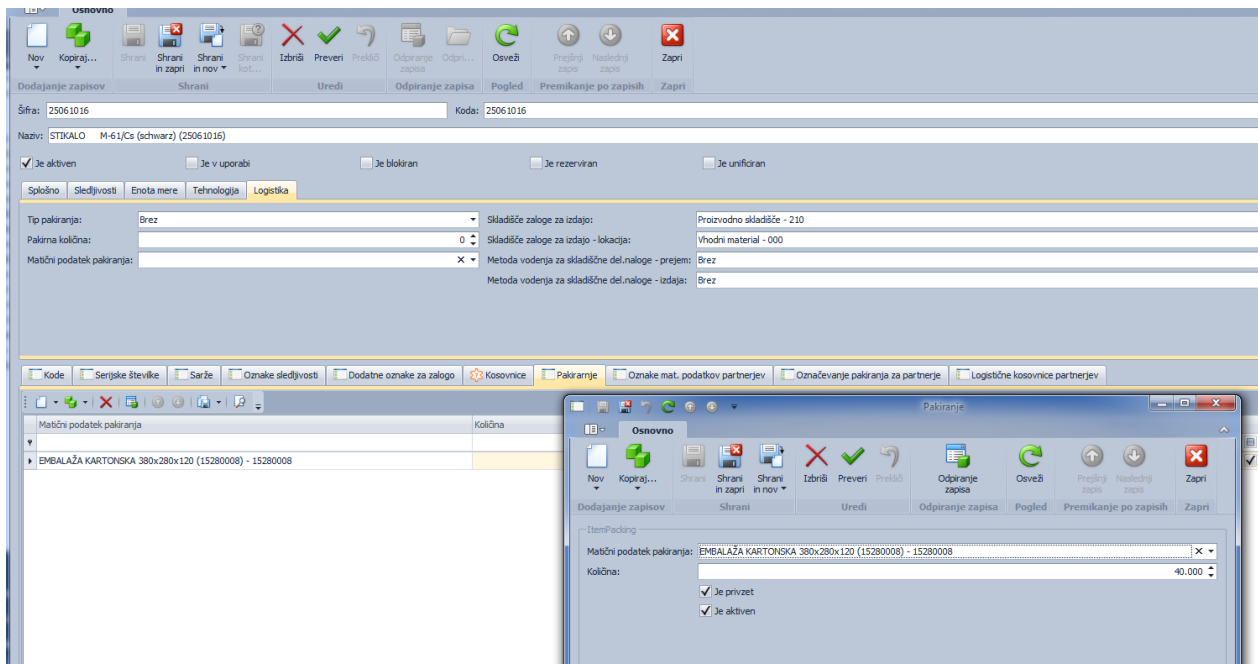

5.1.2.2 Oznake matičnih podatkov partnerjev

V zavihku za naš izdelek določimo za posameznega partnerja in projekt partnerja:

- Šifro izdelka partnerja
- Naziv izdelka partnerja
- Oznako risbe partnerja
- Varianto kosovnice matičnega podatka
- Variante tehnologije
- Različico izdelka pri partnerju

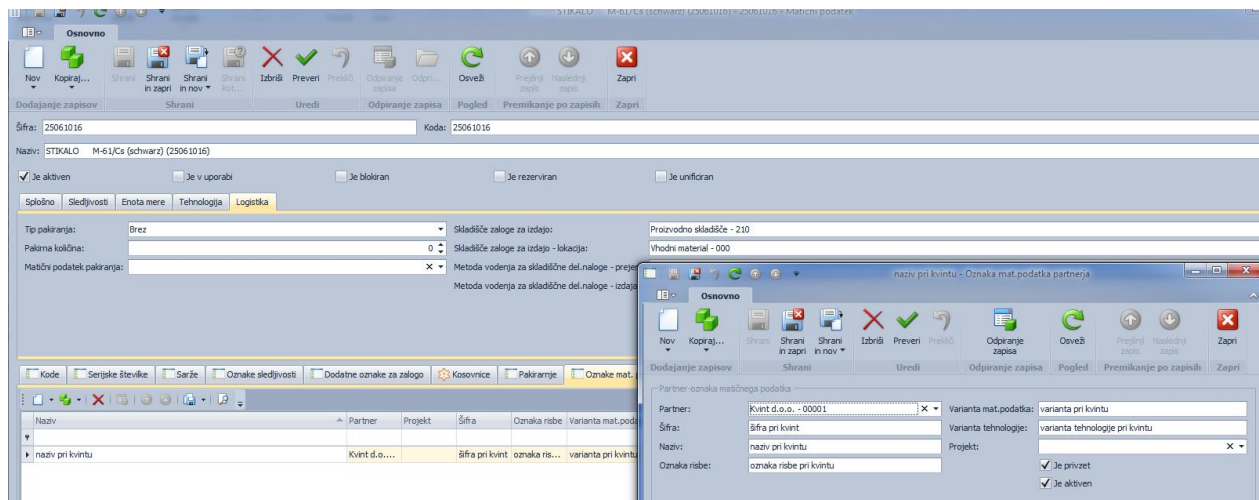

5.1.2.3 Logistična kosovnica

Z logistično kosovnico povemo kako je izdelek zapakiran – npr. v točno katere PEE in SEE.

Da bi lahko določili logistično kosovnico je potrebno odpreti matične podatke pakiranja oz. Logistično kosovnico. Za njih določimo katere SEE in katere PEE grede v SEE ter določimo količino PEE. Ti PEE so tudi določeni v zavihku pakiranja. Po navadi imamo toliko različnih pakiranj koliko je kombinacij SEE – PEE. Če pa izdelka zapakiramo direktno v paleto, pa ima Logistična kosovnica samo paleto. Odpiranje logistične kosovnice si lahko preberete v navodilu 8_Trace.Tehnology.

V zavihku Logistična kosovnica določimo za partnerja in projekt, kako je matični podatek zapakiran.

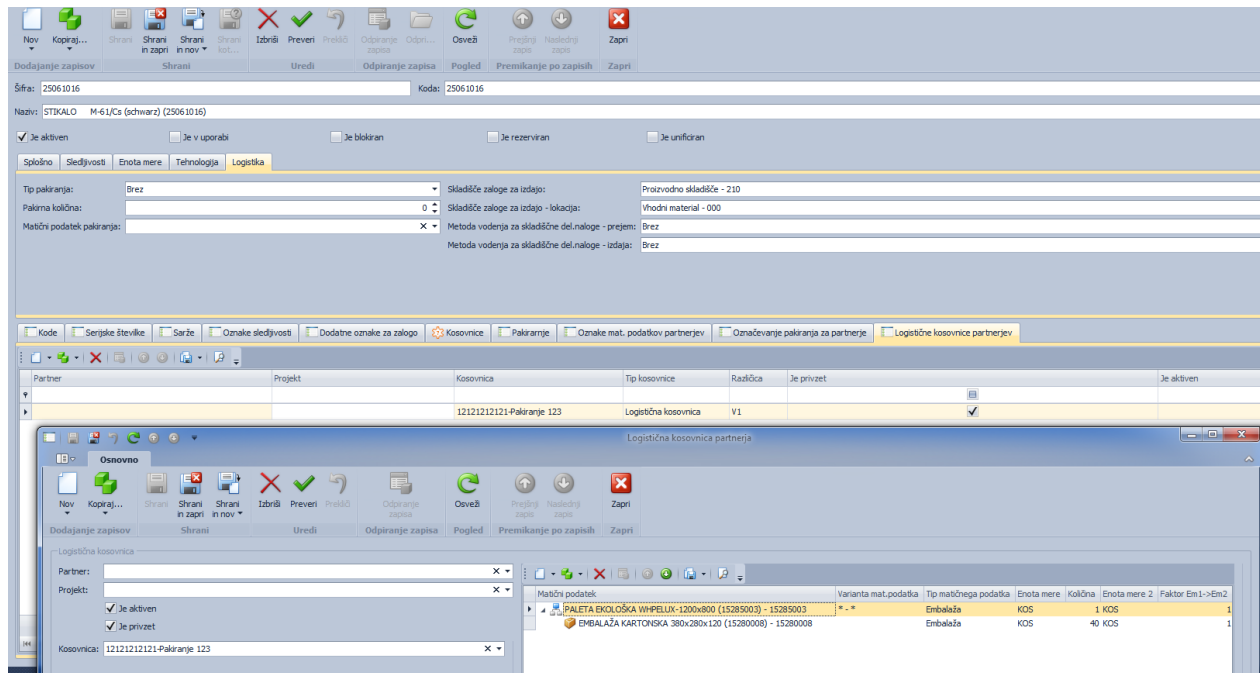

5.1.2.4 Označevanje pakiranj za partnerje

Ta podatek se nanaša na embalaže, ki smo jih vnesli v logistično kosovnico. To pomeni, da podatek vnašamo na idente embalaže, ki smo jih dali v logistično kosovnico. Namenjen je temu, da določimo katera oblika nalepk se izpisuje pri posamezni embalažni enoti – karton, SEEi... Lahko določimo več različnih etiket, ki jih izpisujemo za posameznega kupca. Primer: etiketa, ki označuje karton poleg tega pa še etiketa, ki govori o deklaraciji.

Za izdelavo specifičnega izpisa etikete se uporabi poročilo oz. predloga 0027 Partner Label Template in se ga prilagodi specifičnim zahtevam.

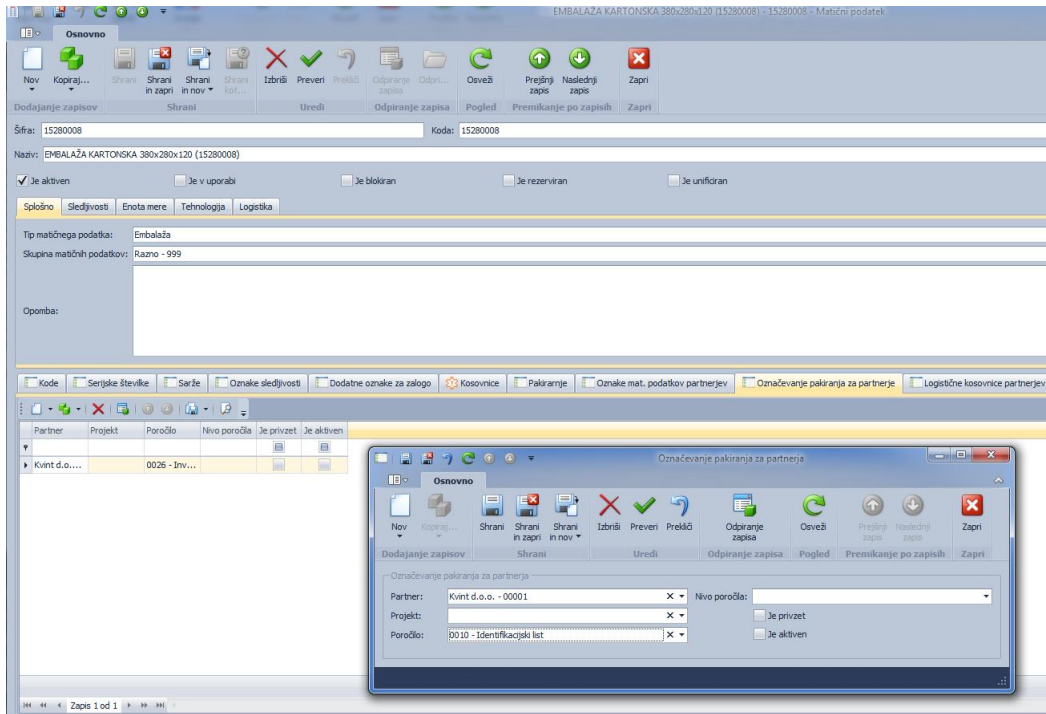

Tudi tu lahko določimo Partnerja naročnika, projekt in določimo kateri izpis se uporablja za izpis etikete. Izpisi so definirani v poročilih.

Nivo poročila:

- Za postavko naročila
- Definirano za eno postavko naročila (PEE etikete)
- Za postavke naročila
- Za vse postavke naročila (SEE etiketa z enakimi identifi v SEE)
- Za naročilo
- Za celotno naročilo (mešana SEE etiketa z različnimi identifi v SEE)

5.2 Izpis etike za kupce

Da bi lahko izpisali etikete, ki smo jih predvideli je potrebno vnesti podatek v tabelo Označevanje pakiranja za partnerja. Podatke vnesemo in kasneje natisnemo s funkcijo Natisni etiketo. Lahko pa etikete tudi generiramo za posamezno postavko skladiščnega prodajne najave.

Imamo dve možnosti:

1. Za vsako postavko najave za izdajo;
 - a. Možnost izbere vrste etikete in popravljanja podatkov
2. Za več postavk WSO (skladiščnega prodajnega naročila) generiramo vse etikete, ki so predvidene in določene
 - a. Generirajo se vse etikete, ki so predvidene. Podatkov ni možno popravljati.

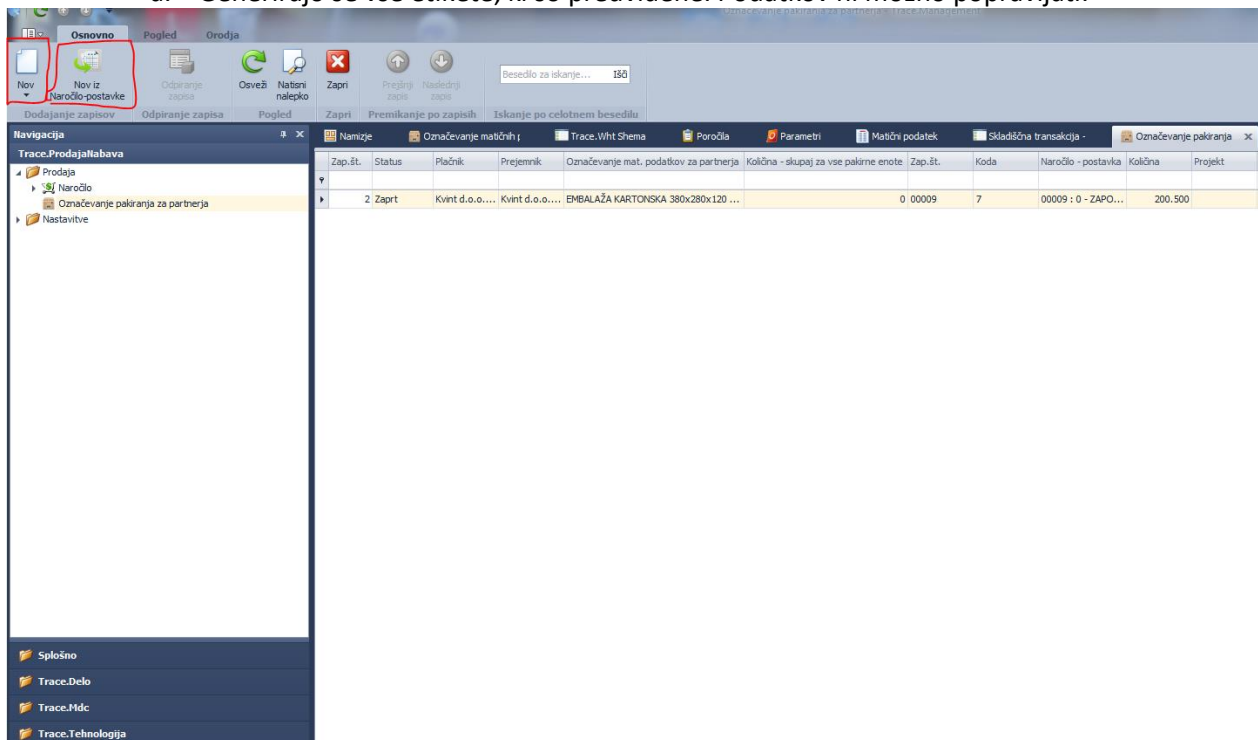

Na voljo sta dva gumba za tiskanje/ponatis:

- Natisni nalepko za postavko: natisnejo se nalepke samo označeno postavko
- Natisni nalepko za dokument: natisnejo se nalepke za vse postavke dokumenta, ki se nanaša na označeno postavko

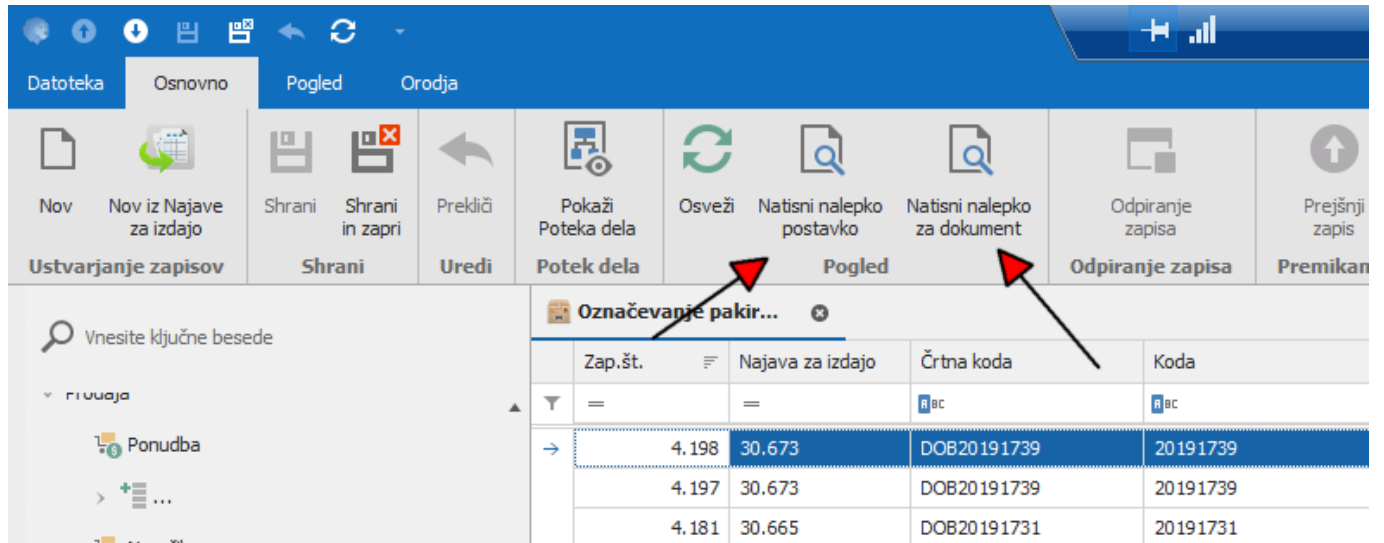

Generiranje nalepk za dokument:

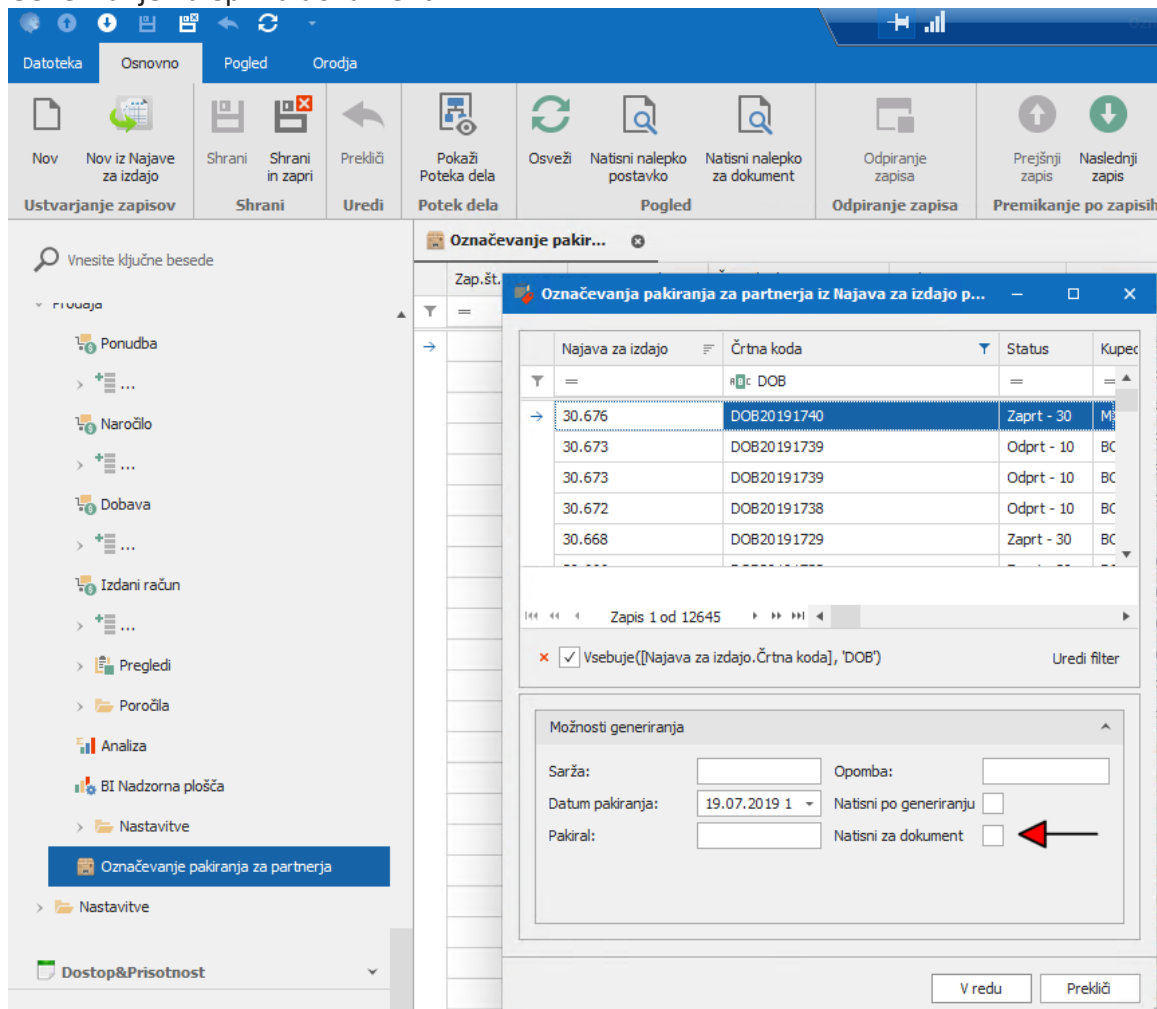

Puščica označuje, kaj je potrebno označiti, da se pri generiranju natisnejo nalepke za celoten dokument. Če to ni označeno, se naredijo predgledi po posameznih postavkah.

Ko označimo 'Natisni po generiranju', se samodejno označi tudi 'Natisni za dokument'.

5.3 Generiranje etiket za eno postavko najave za izdajo

Dodano nov zapis:

Pakiranje je vezano na najavo za izdajo, ki ga določimo v polju Najava za izdajo – postavke.

V polju Lokacija partnerja izberemo lokacijo iz šifranta lokacija partnerja.

Vnesemo šaržo, kdo je pakiral in datum pakiranja.

V polju označevanje matičnih podatkov partnerja izberemo katero vrsto etikete želimo izpisati.

Ponujene imamo etikete, ki smo jih določili za posamezno embalažo, ki je vključena v kosovnici pakiranja za ident, ki ga dobavljamo partnerju – kupcu določenemu v logistični kosovnici in v prodajnem naročilu.

V primeru PEE etikete se izračuna po potrebi pa lahko spremenimo:

- Količina pakiranja: je količina pakiranja v PEE
- Št. pakirnih enot / nalepk: je količina za dobavljanje / količino pakiranja (celo število)
- Pakirna količina – ostanek: je ostanek količnika Dobavljanje/količina pakiranja
- Št. pakirnih enot /nalepk – ostanek: je število nalepk ostanka
- Količina – skupaj na vse pakirne enote: v primeru PEE etikete ni pomembna
- Preračuna se bruto in neto teža posamezne embalaže

V primeru SEE etikete:

- Količina pakiranja: je količina PEE na SEE
- Št. pakirnih enot / nalepk: je količina izračunano število SEE glede na logistično kosovnico. Tam je določeno koliko PEE gre na SEE. Glede na količino, ki jo dobavljamo se izračuna preko števila PEE število celih SEE(celo število)
- Pakirna količina – ostanek: je ostanek števila PEE
- Št. pakirnih enot /nalepk – ostanek: je število nalepk ostanka PEE
- Količina –skupaj na vse pakirne enote: Tu vnesemo količino identov, ki gre na posamezno SEE
- Preračuna se bruto in neto teža SEE.

Prej naštetih polja, ki so se izračunala lahko ročno popravimo.

Lahko se zgodi, da je v PEE manjše število izdelkov od predvidenih, ter lahko to količino spremenimo. Na novo se bo izračunalo število kartonov oz. kartonskih etiket. Lahko pa spremenimo samo število etiket Lahko se zgodi, da je na SEE manjše število PEE in tudi manjša količina izdelkov, ter lahko količino PEE na SEE vnesemo in preračunala se bo količina SEE oz. SEE nalepk.

Za eno postavko lahko natisnemo več različnih PEE in SEE etiket za različnimi količinami izdelkov, ki so v PEE in SEE.

Ko smo podatek a nalepko shranili, lahko nalepko izpišemo z klikom na ikono izpiši nalepko in dobimo predogled izpisanih nalepk:

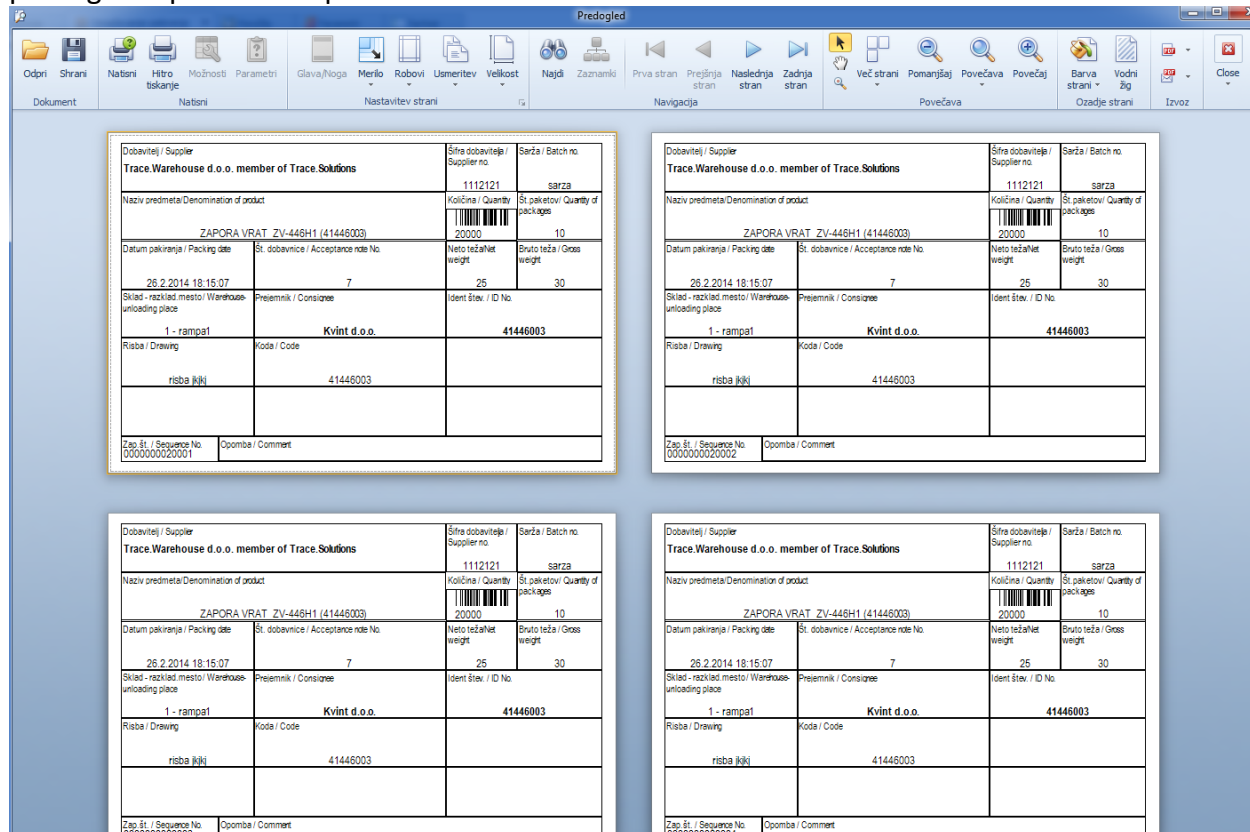

Dobavitelj / Supplier		Sifra dobavitelja / Supplier no	Sarža / Batch no
Trace Warehouse d.o.o. member of Trace Solutions		1112121	SARZA
Naziv predmeta/Denomination of product		Količina / Quantity	Št. paketov / Quantity of packages
ZAPORA VRAT_ZV-446H1 (41446003)		20000	10
Datum pakiranja / Packing date	Št. dobavnice / Acceptance rate No	Neto teža/Net weight	Bruto teža / Gross weight
26.2.2014 18:15:07	7	25	30
Sklad - razklad mesto / Warehouse-unloading place		Prejemnik / Consignee	
1 - rampa1		Kvint d.o.o.	
Risba / Drawing		Koda / Code	
risba #jki		41446003	
Zap. št. / Sequence No		Opomba / Comment	
0000000020001			

5.4 Generiranje etiket za več postavk najave za izdajo

Izberemo Nov iz najave za izdajo – postavke:

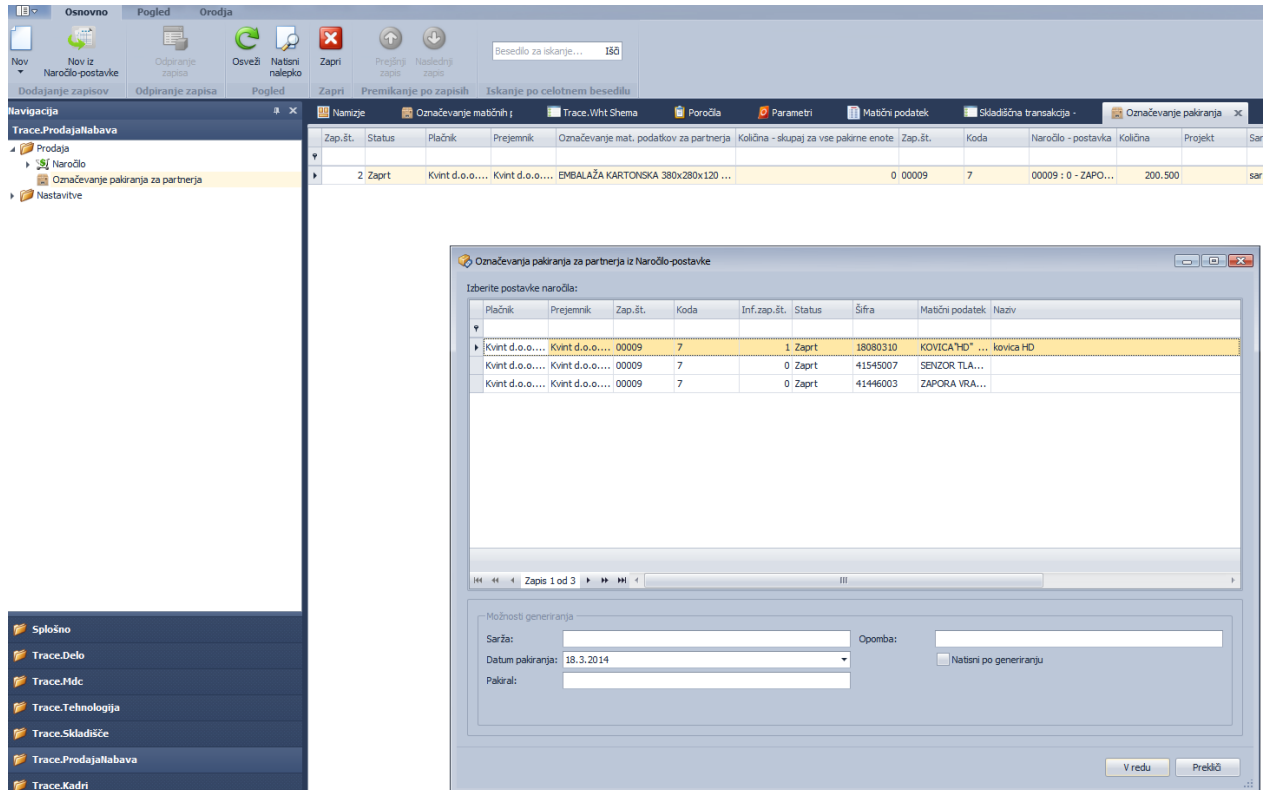

The 'Označevanje pakiranja za partnerja iz Naročilo-postavke' dialog box is open, showing a table of items to be labeled:

Plačnik	Prejemnik	Zap.št.	Koda	Inf.zap.št.	Status	Šifra	Matični podatek	Naziv
Kvint d.o.o....	Kvint d.o.o....	00009	7	1	Zaprt	18080310	KOVICA+HD	... kovica HD
Kvint d.o.o....	Kvint d.o.o....	00009	7	0	Zaprt	41545007	SENZOR TLA...	
Kvint d.o.o....	Kvint d.o.o....	00009	7	0	Zaprt	41446003	ZAPORA VRA...	

Below the table, there are fields for 'Možnost generiranja' (Generation options):

- Sarža:
- Opomba:
- Datum pakiranja: 18.3.2014
- Pakiral:
- Natisni po generiranju

Buttons at the bottom: 'V redu' and 'Prekliči'.

Izberemo postavke skladiščnega prodajnega naročila.

Lahko vnesemo:

- šaržo,
- osebo, ki je pakirala
- opomba

Ti podatki veljajo za vse etikete za izbrane postavke skladiščnega prodajnega naročila.

Odločimo se ali naj etikete tudi izpišejo ob generiranju.

S potrditvijo se glede na vnesene podatke generira ustrezno število zapisov o etiketah v tabelo označevanja pakiranja za partnerja ter za vsako etiketo naredi predogled, če smo izbrali možnost natisni ob generiranju. Če te možnosti nismo izbrali, lahko etikete natisnemo kasneje z funkcijo Natisni etiketo.

6. Nastavitve

6.1 Valuta

esite besedilo za iskanje...

- Vrsta prejeta računa
- Prodaja
 - Ponudba
 - Naročilo
 - Dobava
 - Izdani račun
- Pregledi
 - Pregled izdanih računov
- Analiza
- Nastavitve
 - Vrsta ponudbe
 - Vrsta naročila
 - Vrsta dobave
 - Vrsta izdanega računa
 - Dobavni pogoji
 - Način dobave
 - Način plačila
- Označevanje pakiranja za p...
- Nastavitve
 - Valuta
 - Država

Valuta

Oznaka: Je lokalna valuta

Naziv:

Država:

Numerična oznaka:

6.2 Davek

Šifra: Odstotek (%):

Naziv: Obratna stopnja (%):

Koda:

6.3 Pošta

Šifra:

Naziv:

Država:

6.4 Država

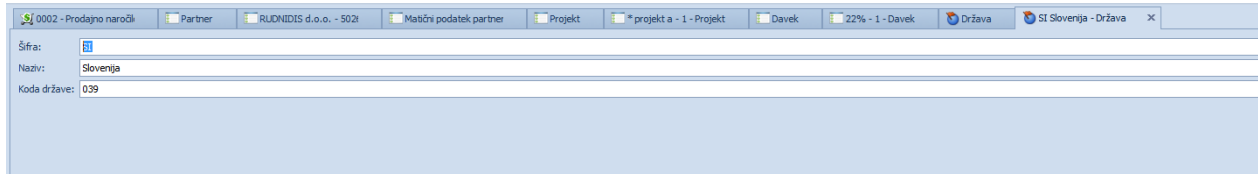

6.5 Partner

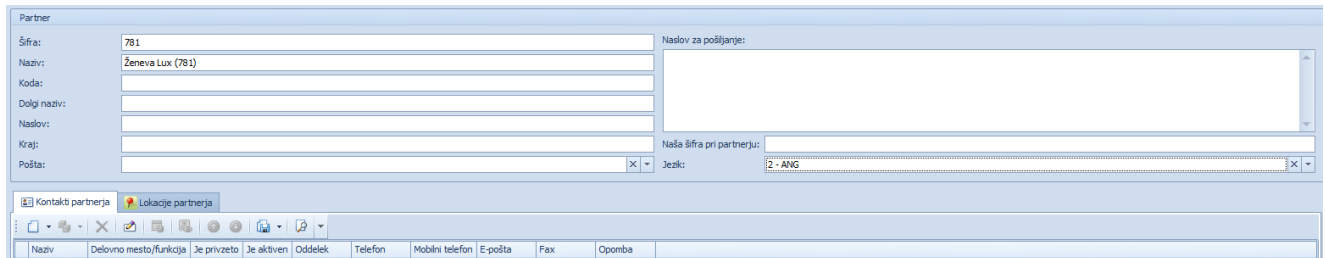

Za partnerja lahko določimo kontaktne osebe in lokacije partnerja:

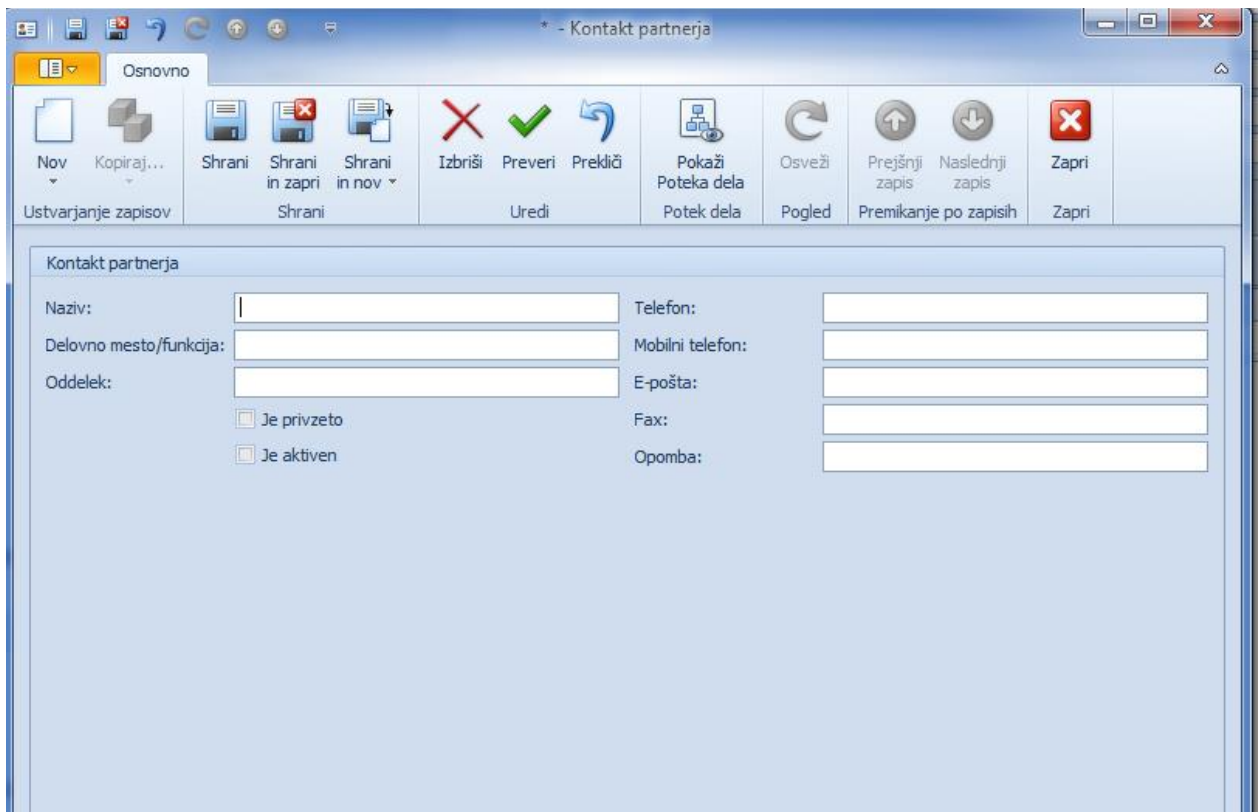

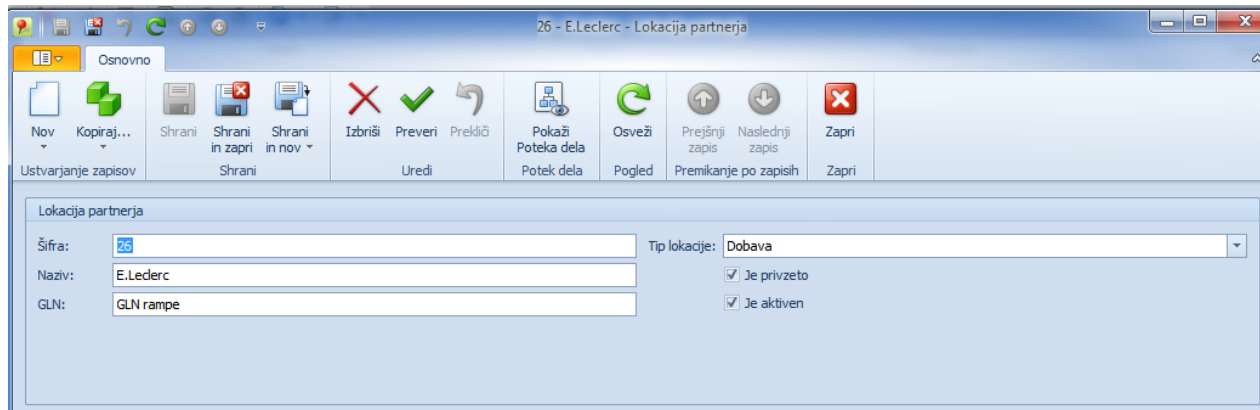

GLN: global location number

Tip lokacije: dobavna ali prevzemna;

Razlago: matični podatek partnerja, uporabniki partnerja, oznaka matičnega podatka partnerja, označevanje mat. podatkov za partnerja in logistična kosovnica, si preberite v navodilih 3_Trace.Warehouse.

6.5.1 Matični podatki partnerja

6.5.2 Uporabniki partnerja

6.5.3 Oznaka mat. podatkov partnerja

6.5.4 Označevanje mat. podatkov za partnerje

6.6 Projekt

