



Kvint d.o.o.

Uporabniška navodila: Trace.Rights

Uporabniška navodila:

TRACE.RIGHTS

KVINT D.O.O.

Uporabniška navodila: Trace.Rights

© KVINT d.o.o.
Brilejeva 6
1000 Ljubljana
Slovenija
Telefon: 00386 (0)5 905 23 81 • mail:info@kvint.si



Trace.Solutions © je registrirana blagovna znamka podjetja Kvint d.o.o.

Kazalo:

1.	Povzetek	1-3
2.	Uporabniške skupine	2-4
2.1	Uporabniki v uporabniški skupini	2-4
2.2	Pravice do dostopa do podatkov.....	2-7
2.2.1	Pravice na objektih	2-7
2.2.2	Dodatne spremenljivke, ki jih lahko uporabimo po določevanju kriterijev	2-9
2.2.4	Pravice na polju zapisa objekta	2-10
2.2.5	Pravice na zapisih objekta	2-11
3.	Uporabniki	3-12
4.	Uporabniške nastavitve.....	4-15

POGLAVJE

7

1. Povzetek

V tem poglavju pišemo o sistemu pravic v Trace.Solutions.

Uporabljen je sistem aplikacijskih uporabnikov.

Uporabniške skupine uporabljamo zaradi lažje administracije pravic. Nastavimo jih glede na zahteve do uporabe posameznih objektov.

Uporabniški vmesniki, ki so prikazani v navodilih so lahko drugačne oblike, vsebine in barve, ko ga uporablja uporabnik, saj je to predmet nastavitvev. Uporabniki si lahko sami nastavijo vmesnik po svojih željah in v okviru možnosti, ki jih omogoča Trace.Solutions.

2. Uporabniške skupine

2.1 Uporabniki v uporabniški skupini

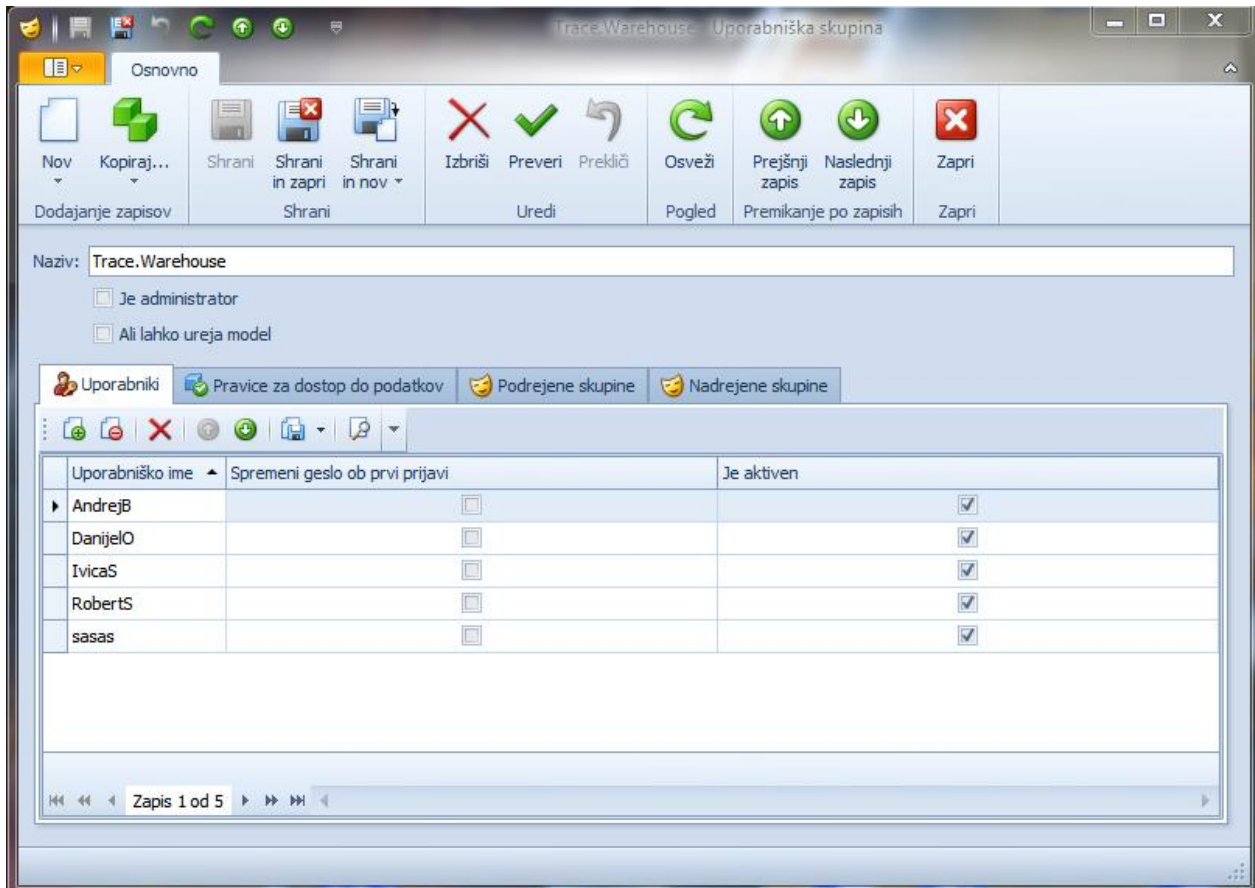

V zavihku 'Uporabniki' lahko vidimo, kateri uporabniki so v izbrani uporabniški skupini.

Uporabniški skupini določimo:

- Ali je administratorska (ima vse pravice)
- Ali lahko ureja model (model omogoča konfiguracijo celotnega sistema Trace.Solutions.)

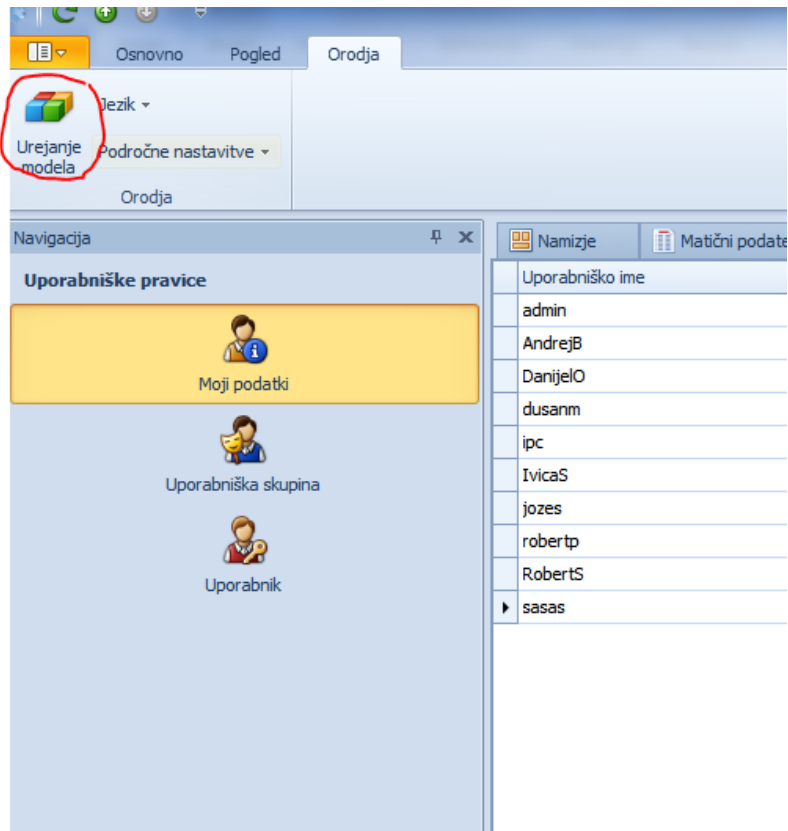

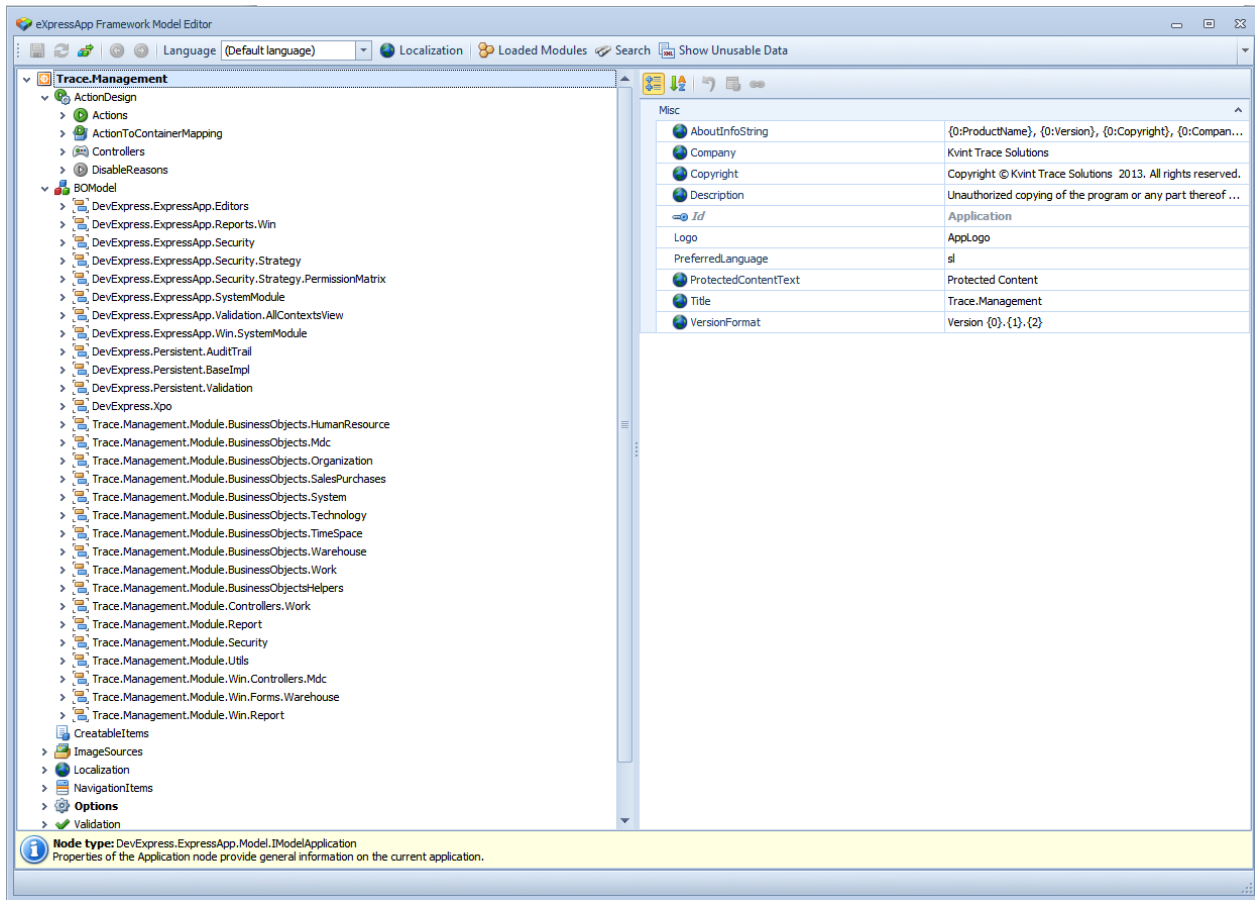

2.2 Pravice do dostopa do podatkov

2.2.1 Pravice na objektih

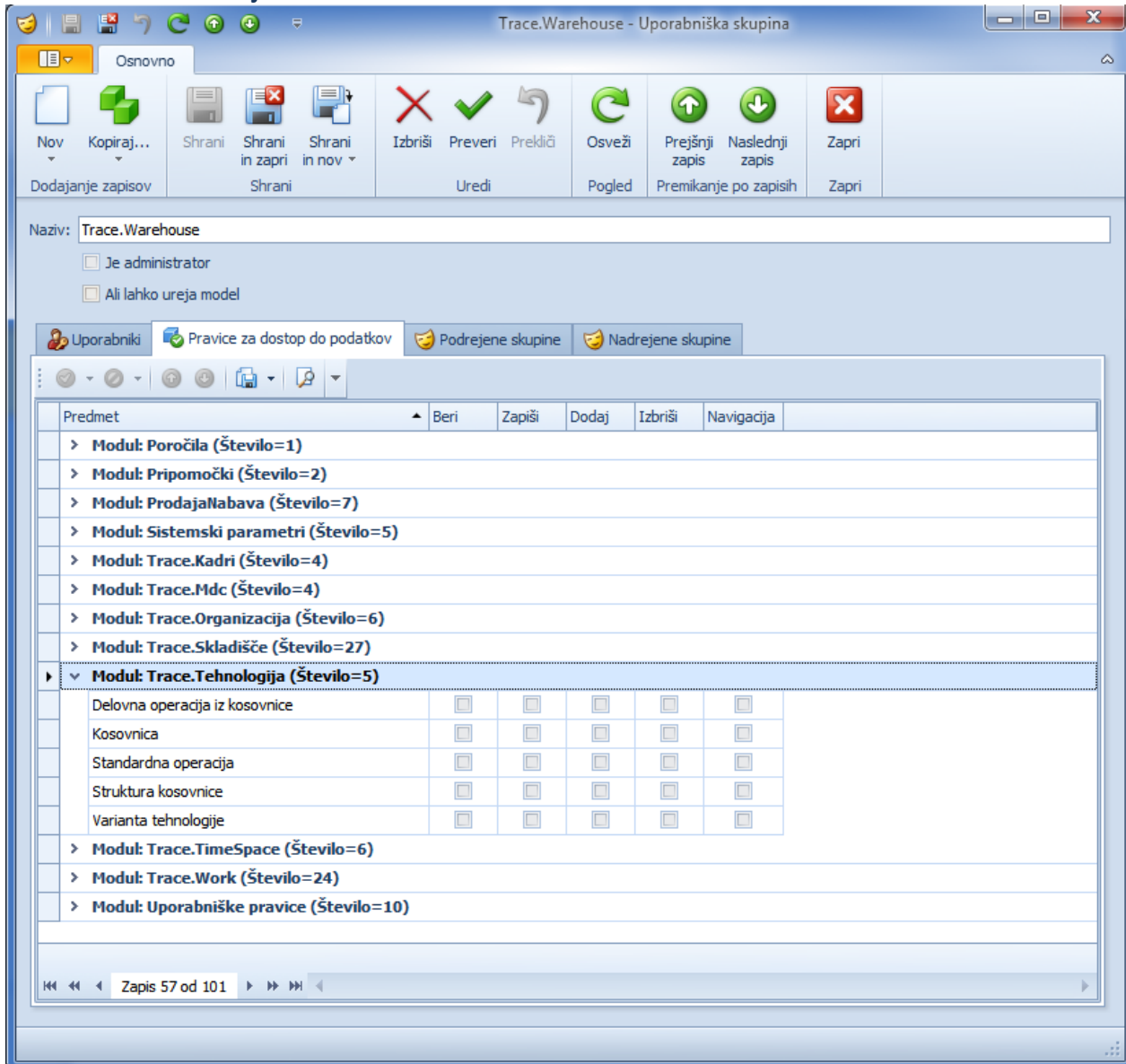

Objekti, ki pripadajo modulu so vidni v posameznem modulu.

Na nivoju objekta v podatkovno bazo lahko določimo pravico:

- Beri – omogočeno branje zapisov

- Zapiši – omogoči popravljanje zapisov
- Dodaj – omogočeno dodajanje zapisov
- Izbriši – dovoljeno brisanje zapisov
- Navigacija – v meniju je prikazana funkcija za dostop do objekta;

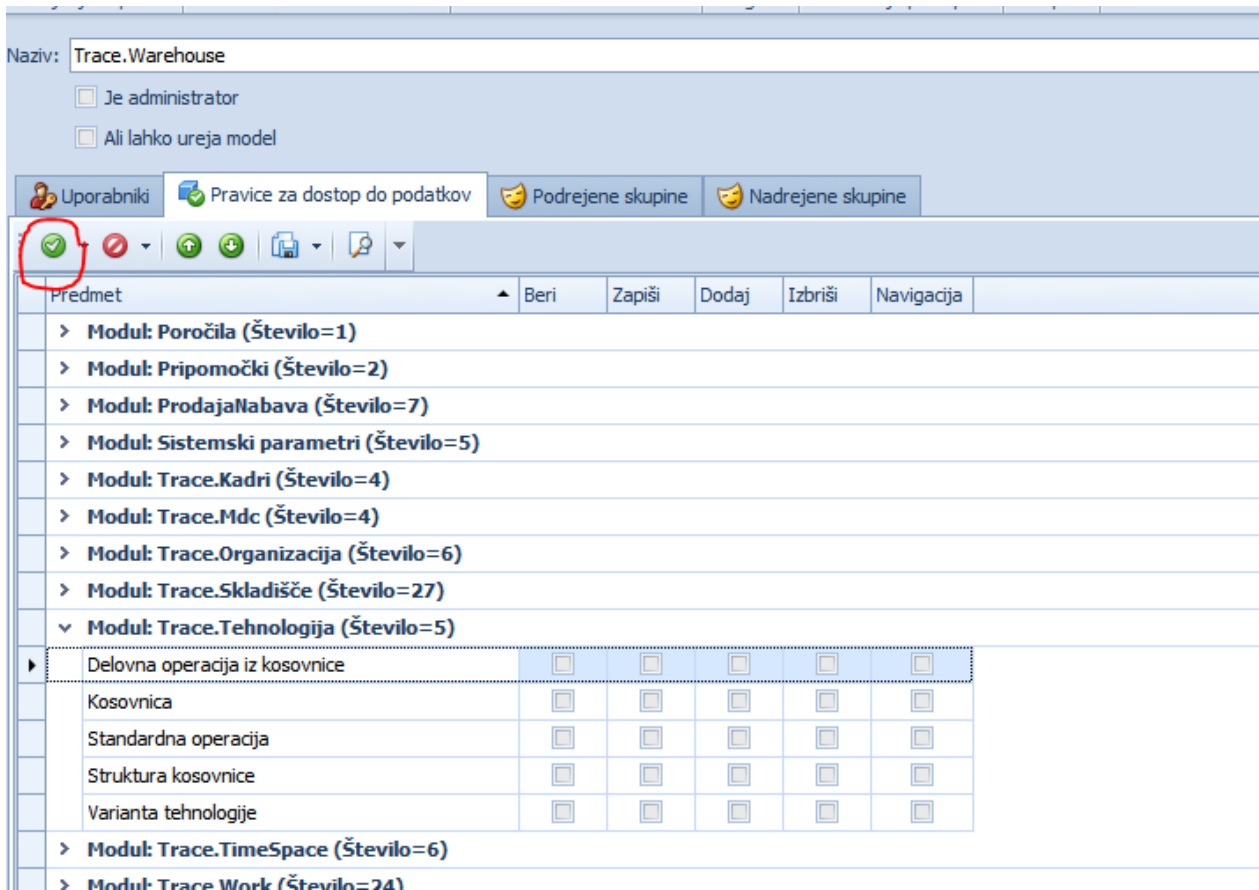

Naziv: Trace.Warehouse

Je administrator

Ali lahko ureja model

Uporabniki Prave za dostop do podatkov Podrejene skupine Nadrejene skupine

Predmet	Beri	Zapiši	Dodaj	Izbriši	Navigacija
> Modul: Poročila (Število=1)					
> Modul: Pripomočki (Število=2)					
> Modul: ProdajaNabava (Število=7)					
> Modul: Sistemski parametri (Število=5)					
> Modul: Trace.Kadri (Število=4)					
> Modul: Trace.Mdc (Število=4)					
> Modul: Trace.Organizacija (Število=6)					
> Modul: Trace.Skladišče (Število=27)					
▼ Modul: Trace.Tehnologija (Število=5)					
▶ Delovna operacija iz kosovnice	<input type="checkbox"/>	<input type="checkbox"/>	<input type="checkbox"/>	<input type="checkbox"/>	<input type="checkbox"/>
Kosovnica	<input type="checkbox"/>	<input type="checkbox"/>	<input type="checkbox"/>	<input type="checkbox"/>	<input type="checkbox"/>
Standardna operacija	<input type="checkbox"/>	<input type="checkbox"/>	<input type="checkbox"/>	<input type="checkbox"/>	<input type="checkbox"/>
Struktura kosovnice	<input type="checkbox"/>	<input type="checkbox"/>	<input type="checkbox"/>	<input type="checkbox"/>	<input type="checkbox"/>
Varianta tehnologije	<input type="checkbox"/>	<input type="checkbox"/>	<input type="checkbox"/>	<input type="checkbox"/>	<input type="checkbox"/>
> Modul: Trace.TimeSpace (Število=6)					
> Modul: Trace Work (Število=24)					

Zaradi lažjega in hitrejšega dela lahko za dodeljevanje vseh pravic na objektu uporabimo kljukico v zelenem krogu. Za odvzemanje pa uporabimo ikono ob tem znaku.

2.2.2 Dodatne spremenljivke, ki jih lahko uporabimo po določevanju kriterijev

To se lahko uporablja povsod, kjer se določa kriterije, ne samo na pravicah na objektih.

IsCurrentUserName("SuperUser")

CurrentUserId() primer: User.Oid = CurrentUserId()

IsCurrentUserInRole(roleName) primer: IsCurrentUserInRole('Admin')

IsCurrentUserName('SuperUser')

IsNewObject(obj) primer: IsNewObject(This); IsNewObject(Manager)

LocalDateTimeToday() primer: [Task.DueDate] = LocalDateTimeToday()

LocalDateTimeYesterday()

ADDDAYS primer: ADDDAYS(LocalDateTimeToday(), -2)

AddMonths primer: AddMonths(LocalDateTimeToday(), -1)

LocalDateTimeThisWeek()

LocalDateTimeLastWeek()

LocalDateTimeThisMonth()

LocalDateTimeThisYear()

AddYears

2.2.4 Pravice na polju zapisa objekta

Določamo lahko kriterije poda katerimi lahko izbrano polje na zapisih beremo in zapisujemo. Z dvojnimi klikom na predmet v pregledu pravic za dostop do podatkov dobimo:

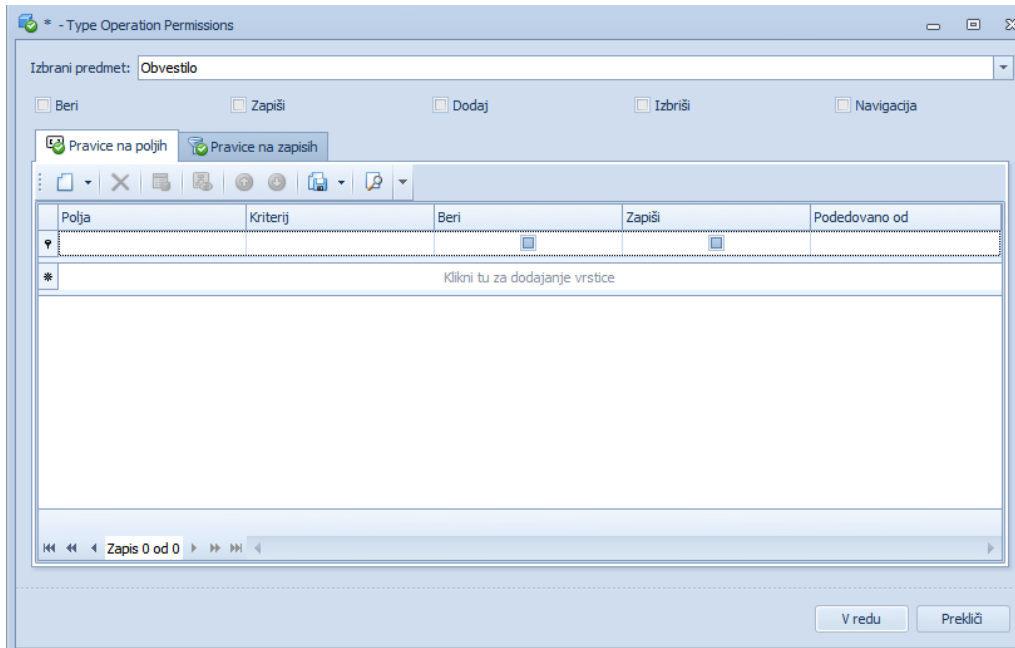

Dodajanje nove pravice na polju izvedeno z dodaj:

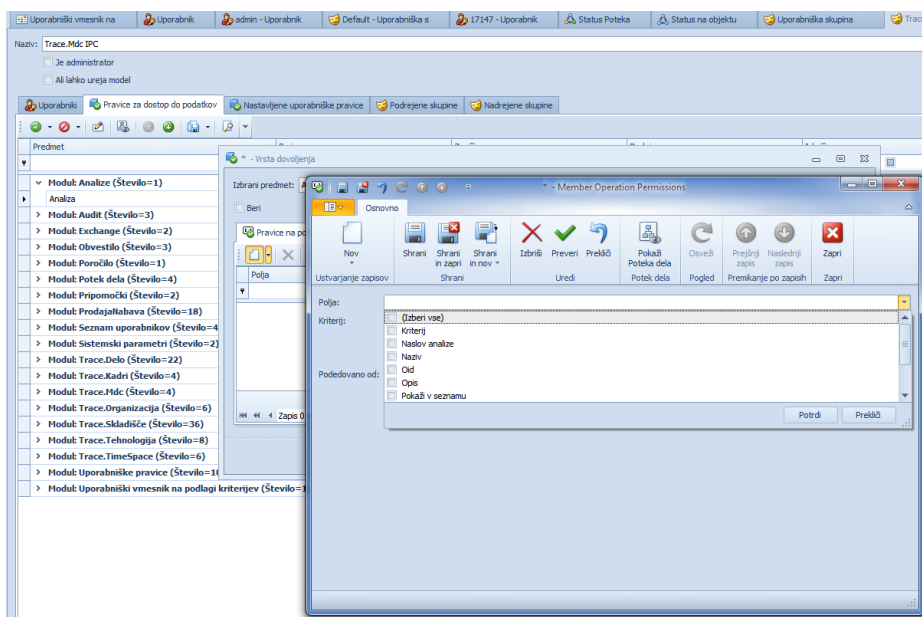

Določimo polje, kriterij, beri ali zapiši ter shranimo.

2.2.5 Pravice na zapisih objekta

Nastavljamo kriterije poda katerimi lahko beremo, zapisujemo, brišemo in vidimo v izbranem objektu.

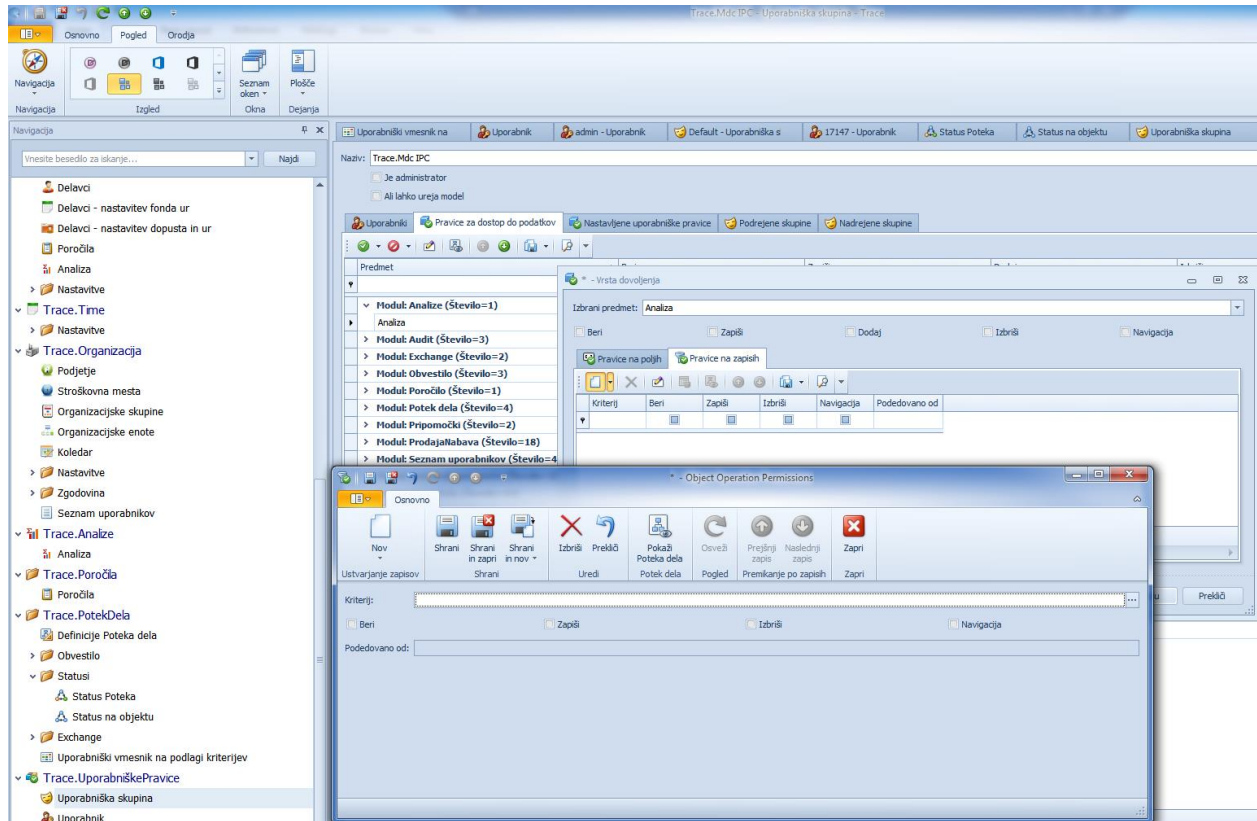

3. Uporabniki

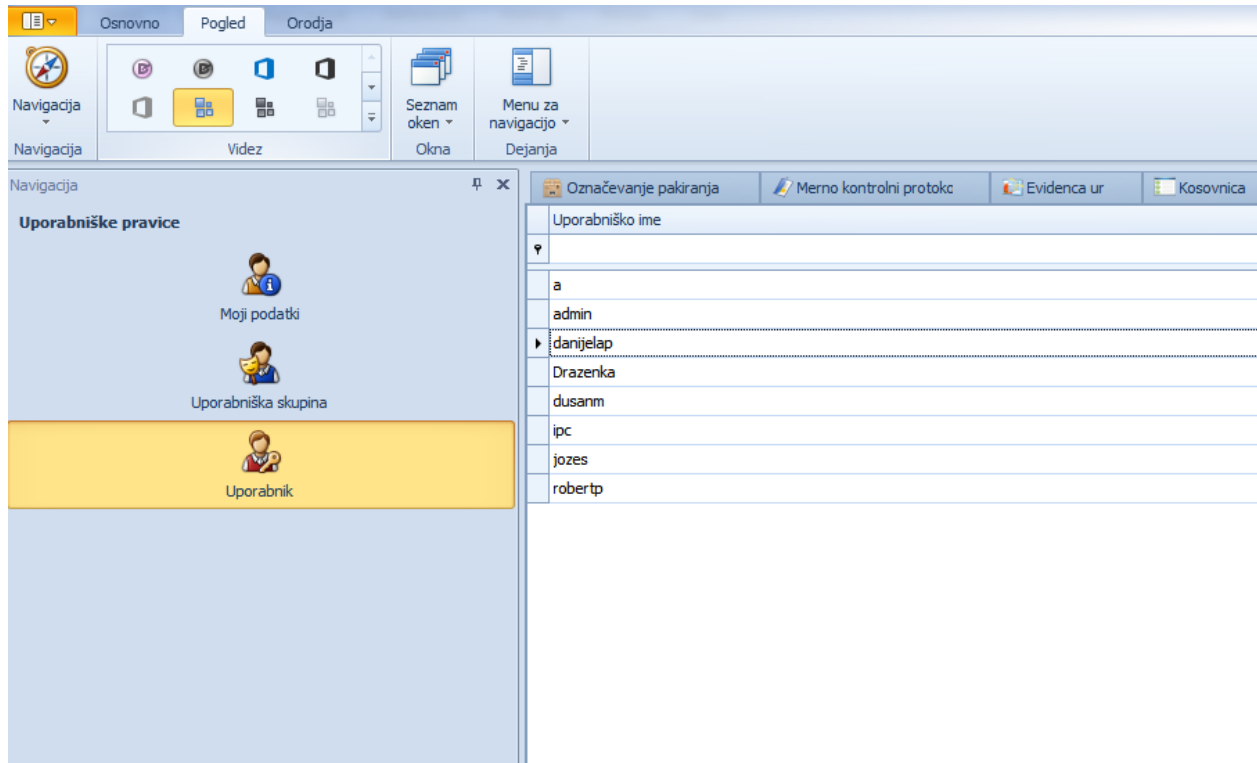

Uporabniki je pregled vseh uporabnikov, ki so v določeni v sistemu.

Z dvojnim klikom na uporabnika mu določamo:

- Ali je aktiven
- Ali lahko spremeni geslo ob prvi prijavi
- Določimo mu uporabniško skupino

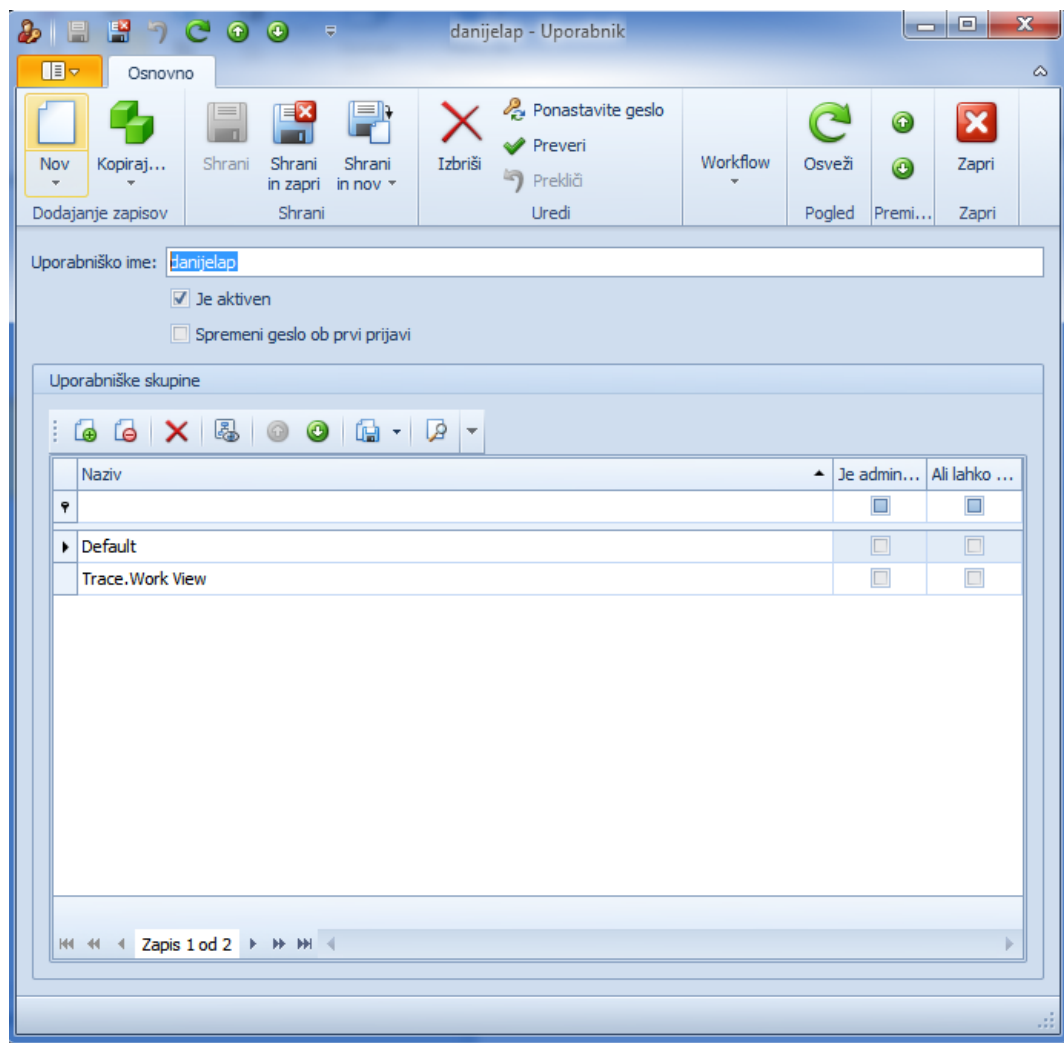

Odpreti uporabniki v Trace se avtomatsko odprejo tudi na SQL serverju.

V primeru, da se zaradi kakršnega koli vzroka ne, potem to lahko ročna naredimo z:

Osnovno Pogled **Orodja**

Urejanje modela Jezik Področne nastavitve **Posodobitev Sql uporabnikov** Spremeni vir podatkov

Orodja Možnosti

Wms Mobile Schema Skladiščna transakcija p Matični podatek APARAT OSNOVNI MFC Uporabnik **LoncarJ - Uporabnik**

Uporabniško ime: loncarj Je

Prikazan naziv: LoncarJ

Zaposleni: LONČAR JANUŠ - 347

Oseba:

Spremeni geslo ob prvi prijavi

Uporabniške skupine

Naziv	Je administrativna	Lahko ureja model ?
System - Deny All By Default	<input type="checkbox"/>	<input type="checkbox"/>
Trace.Wms Mobile/Terminal	<input type="checkbox"/>	<input type="checkbox"/>

Navigacija

Vnesite besedilo za iskanje...

- WMS Benda
- Nadzorna plošča
- Organizacija**
 - Podjetje
 - Koledar
 - Stroškovna mesta
 - Organizacijske skupine
 - Organizacijske enote
 - Prostor
 - Tiskalnik
 - Urejanje poročil
 - Lokalizacija
 - Sistemski parametri
 - Zgodovina
 - Seznam uporabnikov
 - Uporabniške pravice
 - Uporabniška skupina

4. Uporabniške nastavitve

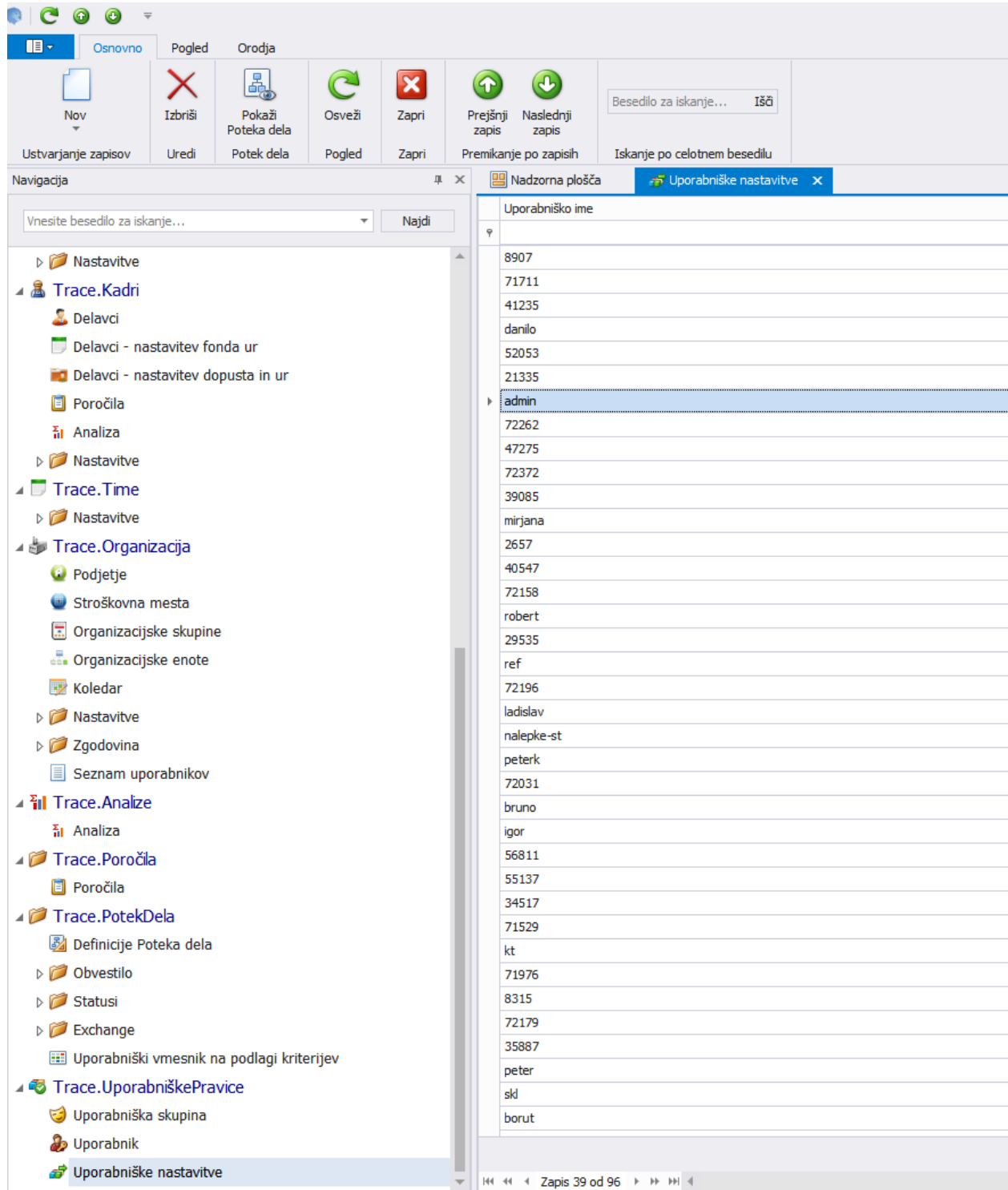

The screenshot displays the 'Uporabniške nastavitve' (User Settings) window. The left pane shows a tree view with the following structure:

- Nastavitve
 - Trace.Kadri
 - Delavci
 - Delavci - nastavitve fonda ur
 - Delavci - nastavitve dopusta in ur
 - Poročila
 - Analiza
 - Trace.Time
 - Nastavitve
 - Trace.Organizacija
 - Podjetje
 - Stroškovna mesta
 - Organizacijske skupine
 - Organizacijske enote
 - Koledar
 - Nastavitve
 - Zgodovina
 - Seznam uporabnikov
 - Trace.Analize
 - Analiza
 - Trace.Poročila
 - Poročila
 - Trace.PotekDela
 - Definicije Poteka dela
 - Obvestilo
 - Statusi
 - Exchange
 - Uporabniški vmesnik na podlagi kriterijev
 - Trace.UporabniškePravice
 - Uporabniška skupina
 - Uporabnik
 - Uporabniške nastavitve

The right pane shows a list of users with the following entries:

Uporabniško ime
8907
71711
41235
danilo
52053
21335
admin
72262
47275
72372
39085
mirjana
2657
40547
72158
robert
29535
ref
72196
ladislav
nalepke-st
peterk
72031
bruno
igor
56811
55137
34517
71529
kt
71976
8315
72179
35887
peter
skd
borut

The status bar at the bottom indicates 'Zapis 39 od 96'.

Dvojni klik na uporabniško ime:

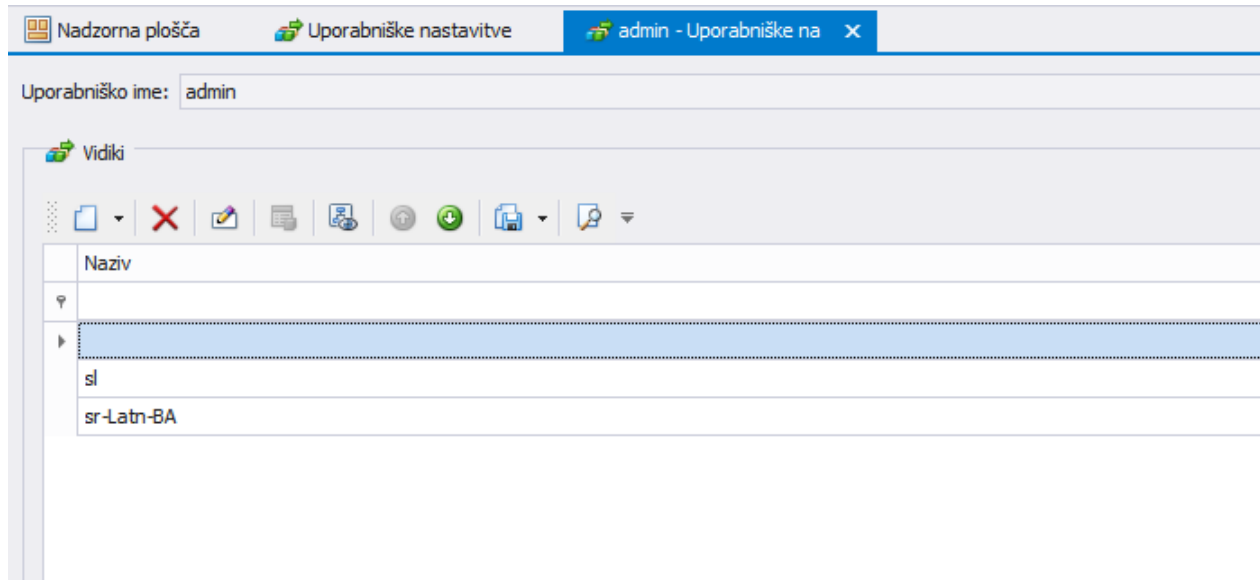

Za uporabnika se shranjuje razlike med prevzetimi nastavitvami in nastavitvami uporabnika pod imenom uporabnika.

Za uporabnika so pokazani vidiki, kamor se shranjujejo razlike.

Vidik brez naziva: tu se shranjujejo razlike, ki niso povezana z jezikom.

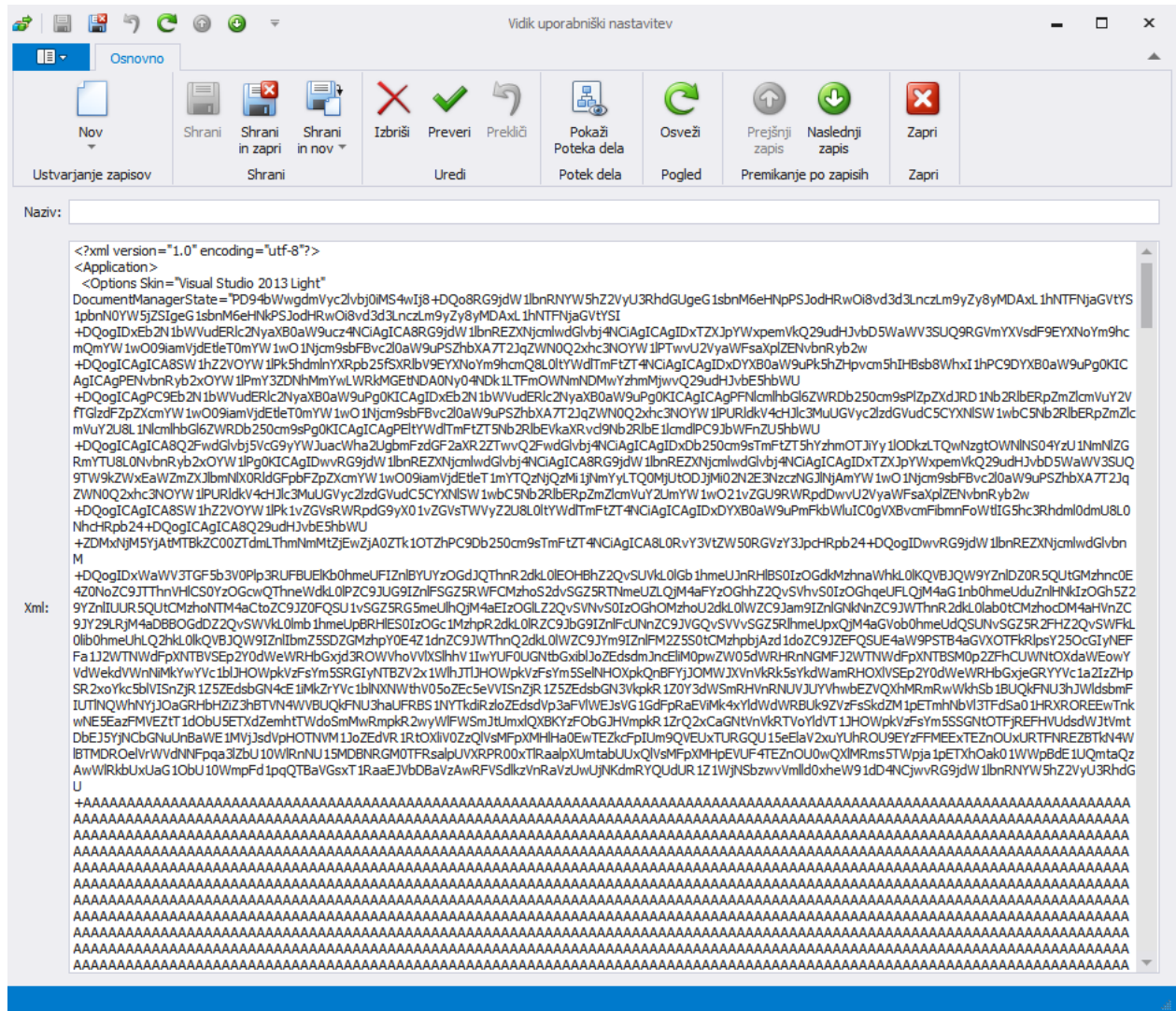

V polju Xml so zapisane vrednosti uporabniške nastavitve. Te nastavitve se namestijo ob ponovni prijavi v program.

Vidik Sl: nastavitve povezane z slovenskim jezikom

Vidik sr-Latn-BA: nastavitve povezane z Srb jezikom.

Operacije nad uporabniškimi skupinami:

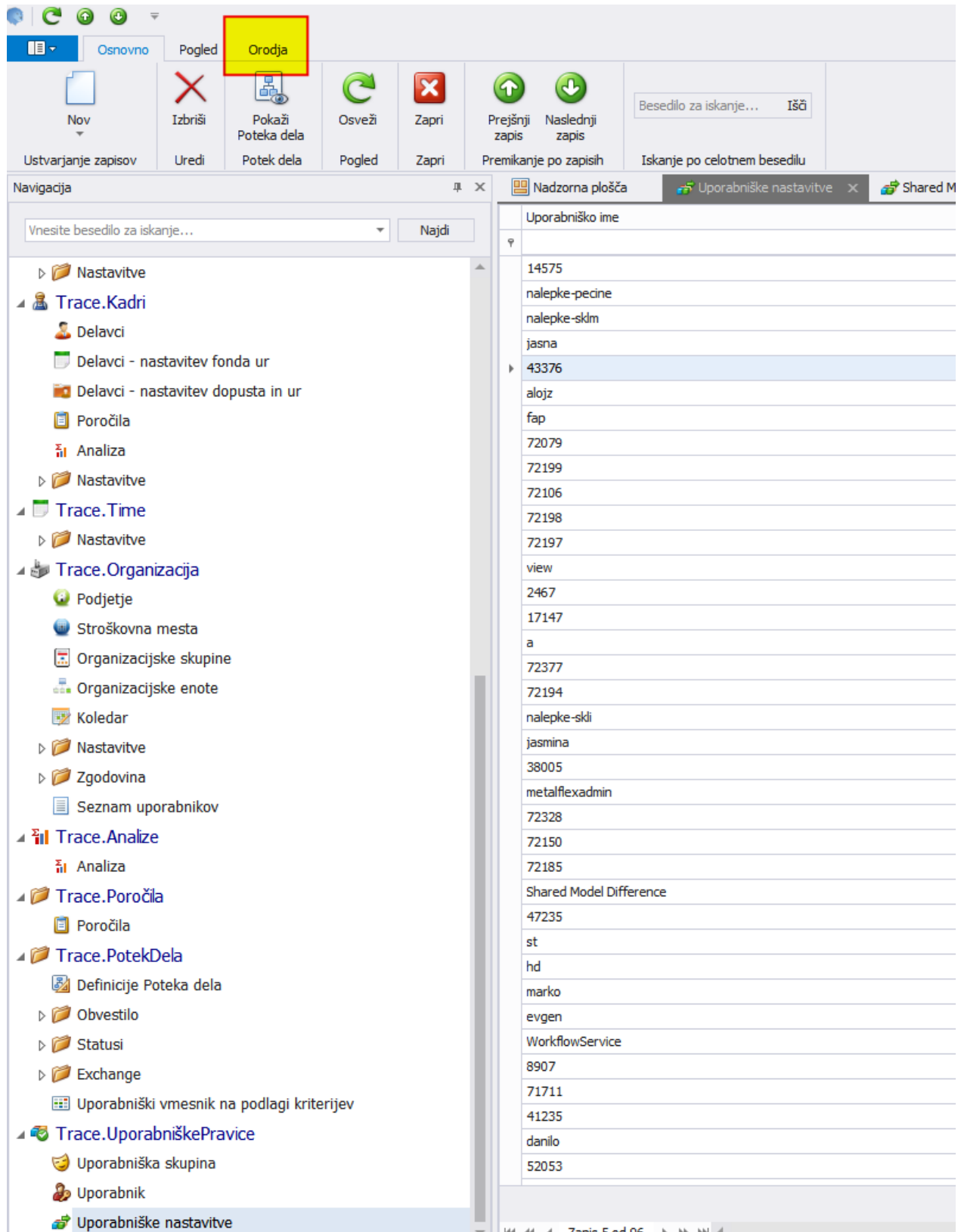

Orodja

Nov, Izbrisi, Pokaži Poteka dela, Osveži, Zapri, Prejšnji zapis, Naslednji zapis

Besedilo za iskanje... Išč

Uporabniško ime

14575
nalepke-pecine
nalepke-sldm
jasna
43376
alozj
fap
72079
72199
72106
72198
72197
view
2467
17147
a
72377
72194
nalepke-ski
jasmina
38005
metalflexadmin
72328
72150
72185
Shared Model Difference
47235
st
hd
marko
evgen
WorkflowService
8907
71711
41235
danilo
52053

Orodja:

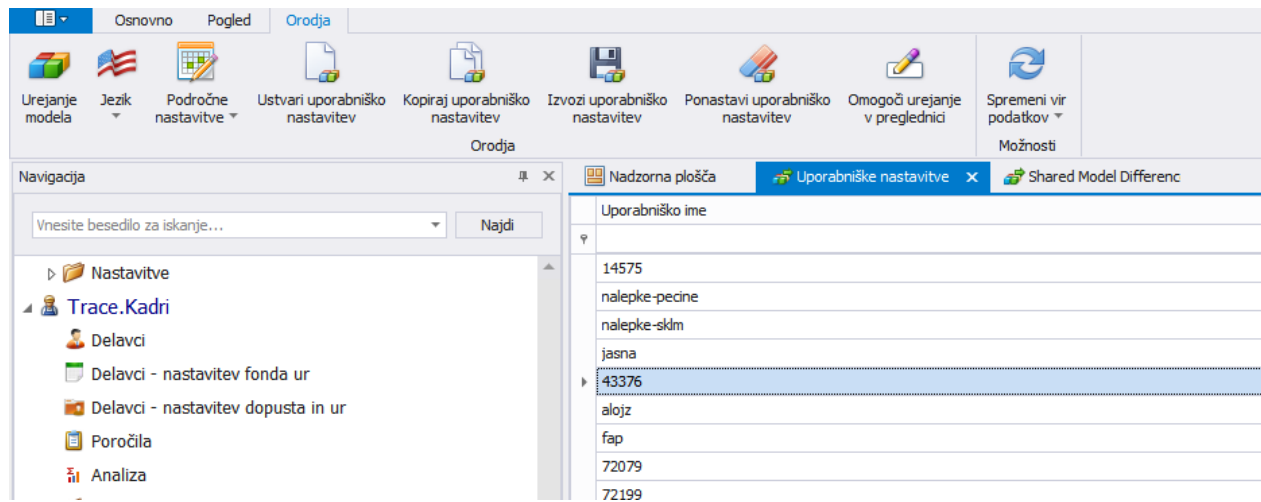

Ustvari uporabniške nastavitve:

Inicializiraj uporabniške nastavitve za vse uporabnike.

Kopiraj uporabniško nastavitve:

Kopiramo uporabniško nastavitvev iz enega uporabnika na drugega.

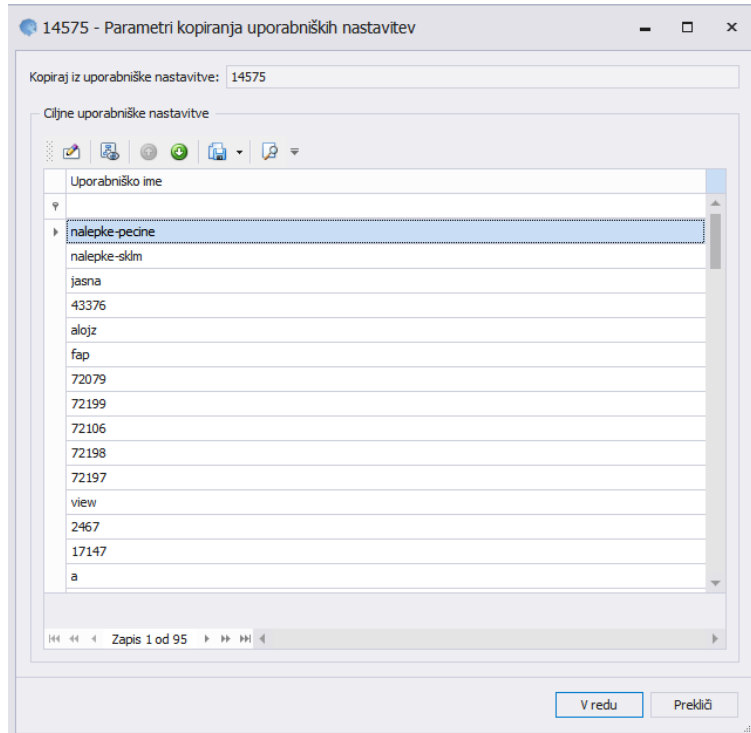

Izvozi uporabniško nastavitvev:

Izvozimo xml datoteko na izbrani direktorij.

Ponastavi uporabniško nastavitvev:

Uporabniške nastavitvev ponastavimo na privzete nastavitvev.